

ด่วนที่สุด

ที่ ยส ๐๐๒๓.๓/ว ๑๐๓๑๙



ศาลากลางจังหวัดยโสธร  
ถนนแจ้งสนิท ยส ๓๕๐๐๐

๑๗ ตุลาคม ๒๕๖๓

เรื่อง การประชาสัมพันธ์โครงการคนละครึ่ง

เรียน นายอำเภอ ทุกอำเภอ นายกองค์การบริหารส่วนจังหวัดยโสธร และนายกเทศมนตรีเมืองยโสธร

สิ่งที่ส่งมาด้วย สำเนาหนังสือกรมส่งเสริมการปกครองท้องถิ่น ด่วนที่สุด ที่ มท ๐๘๑๐.๖/ว ๓๒๑๐

ลงวันที่ ๑๖ ตุลาคม ๒๕๖๓

จำนวน ๑ ชุด

ด้วยกรมส่งเสริมการปกครองท้องถิ่นแจ้งว่า ได้รับแจ้งจากกระทรวงมหาดไทยว่า กระทรวงการคลัง โดยสำนักงานเศรษฐกิจการคลัง แจ่มมติคณะรัฐมนตรีเมื่อวันที่ ๒๙ กันยายน ๒๕๖๓ รับทราบและอนุมัติให้กระทรวงการคลังดำเนินโครงการคนละครึ่ง เพื่อฟื้นฟูเศรษฐกิจจนถึงระดับฐานราก โดยการลดภาระค่าใช้จ่ายของประชาชนในส่วนของค่าอาหาร เครื่องดื่ม และสินค้าทั่วไป อันจะเป็นการเพิ่มอุปสงค์การบริโภคภายในประเทศ ซึ่งจะส่งผลให้ผู้ประกอบการรายย่อย โดยเฉพาะกลุ่มหาบเร่แผงลอยให้มีรายได้จากการขายสินค้า และขอความอนุเคราะห์ให้กระทรวงมหาดไทยช่วยประชาสัมพันธ์โครงการ ซึ่งกระทรวงมหาดไทย ได้ขอให้กรมส่งเสริมการปกครองท้องถิ่นให้ความสำคัญโดยถือเป็นนโยบายสำคัญของรัฐบาล เพื่อการฟื้นฟูเศรษฐกิจจนถึงระดับฐานรากและสนับสนุนการดำเนินโครงการดังกล่าว

ดังนั้น เพื่อสนับสนุนการดำเนินงานดังกล่าว ให้บรรลุตามวัตถุประสงค์ จังหวัดยโสธร จึงขอให้องค์กรปกครองส่วนท้องถิ่นให้ความสำคัญ โดยถือเป็นนโยบายสำคัญของรัฐบาล เพื่อการฟื้นฟูเศรษฐกิจจนถึงระดับฐานรากและสนับสนุนโครงการคนละครึ่ง พร้อมทั้งประชาสัมพันธ์โครงการดังกล่าวให้ประชาชนในพื้นที่ทราบรายละเอียดปรากฏตามสิ่งที่ส่งมาด้วย

จึงเรียนมาเพื่อทราบและพิจารณาดำเนินการต่อไป สำหรับอำเภอให้แจ้งองค์กรปกครองส่วนท้องถิ่นในพื้นที่ดำเนินการด้วย

ขอแสดงความนับถือ

(นายสมเพชร สร้อยสระคู)  
รองผู้ว่าราชการจังหวัด ปฏิบัติราชการแทน  
ผู้ว่าราชการจังหวัดยโสธร

สำนักงานส่งเสริมการปกครองท้องถิ่นจังหวัด

กลุ่มงานส่งเสริมและพัฒนาท้องถิ่น

โทรศัพท์/โทรสาร ๐-๔๕๗๑-๓๐๓๕ ต่อ ๓๒

วิสัยทัศน์จังหวัดยโสธร “ยโสธรเมืองเกษตรอินทรีย์ เมืองแห่งวิถีอีสาน”

กลุ่มงานส่งเสริมและพัฒนาท้องถิ่น  
เลขที่ 12 3210 2563  
วันที่ 12 0 ต.ค. 2563  
เวลา .....

ด่วนที่สุด

ที่ มท ๐๘๑๐.๖/ว ๓๒๑๐



17830  
19 ต.ค. 2563  
19 ต.ค. 2563

กรมส่งเสริมการปกครองท้องถิ่น  
ถนนนครราชสีมา เขตดุสิต กทม. ๑๐๓๐๐  
( ) ส.บ.ท. ( ) กง.ส.ส. ( ) กง.ก. ( ) กง.ก.น.  
๑๖ ตุลาคม ๒๕๖๓

เรื่อง การประชาสัมพันธ์โครงการคนละครึ่ง

เรียน ผู้ว่าราชการจังหวัดทุกจังหวัด

สิ่งที่ส่งมาด้วย สำเนาหนังสือกระทรวงมหาดไทย ด่วนที่สุด ที่ มท ๐๒๑๑.๑/ว ๖๑๙๓  
ลงวันที่ ๑๔ ตุลาคม ๒๕๖๓

จำนวน ๑ ชุด

ด้วยกรมส่งเสริมการปกครองท้องถิ่นได้รับแจ้งจากกระทรวงมหาดไทยว่า กระทรวงการคลัง โดยสำนักงานเศรษฐกิจการคลัง แจ่มมติคณะรัฐมนตรีเมื่อวันที่ ๒๙ กันยายน ๒๕๖๓ รับทราบและอนุมัติ ให้กระทรวงการคลังดำเนินโครงการคนละครึ่ง เพื่อฟื้นฟูเศรษฐกิจจนถึงระดับฐานราก โดยการลดภาระค่าใช้จ่ายของประชาชนในส่วนของค่าอาหาร เครื่องดื่ม และสินค้าทั่วไป อันจะเป็นการเพิ่มอุปสงค์การบริโภค ภายในประเทศ ซึ่งจะส่งผลให้ผู้ประกอบการรายย่อย โดยเฉพาะกลุ่มหาบเร่แผงลอย ให้มีรายได้จากการขาย สินค้า และขอความอนุเคราะห์ให้กระทรวงมหาดไทยช่วยประชาสัมพันธ์โครงการ ซึ่งกระทรวงมหาดไทย ได้ขอให้กรมส่งเสริมการปกครองท้องถิ่นให้ความสำคัญโดยถือเป็นนโยบายสำคัญของรัฐบาล เพื่อการฟื้นฟู เศรษฐกิจจนถึงระดับฐานรากและสนับสนุนการดำเนินโครงการดังกล่าว รายละเอียดปรากฏตามสิ่งที่ส่งมาด้วย

กรมส่งเสริมการปกครองท้องถิ่นพิจารณาแล้วเห็นว่า เพื่อสนับสนุนการดำเนินงานดังกล่าว ให้บรรลุตามวัตถุประสงค์ จึงขอให้จังหวัดแจ้งองค์กรปกครองส่วนท้องถิ่นให้ความสำคัญโดยถือเป็นนโยบายสำคัญของรัฐบาลเพื่อการฟื้นฟูเศรษฐกิจจนถึงระดับฐานรากและสนับสนุนโครงการคนละครึ่ง พร้อมทั้งประชาสัมพันธ์ โครงการดังกล่าวให้ประชาชนในพื้นที่ทราบ ทั้งนี้ สามารถดาวน์โหลดสิ่งที่ส่งมาด้วยได้ทางเว็บไซต์กรมส่งเสริม การปกครองท้องถิ่น [www.dla.go.th](http://www.dla.go.th) หัวข้อ "หนังสือราชการ"

จึงเรียนมาเพื่อโปรดพิจารณา

ขอแสดงความนับถือ

(นายทวี เสริมภักดีกุล)

รองอธิบดี ปฏิบัติราชการแทน

อธิบดีกรมส่งเสริมการปกครองท้องถิ่น

กองพัฒนาและส่งเสริมการบริหารงานท้องถิ่น  
กลุ่มงานส่งเสริมการพัฒนาเศรษฐกิจ สังคม และคุณภาพชีวิต  
โทร. ๐-๒๒๔๑-๙๐๐๐ ต่อ ๔๑๓๒



## ด่วนที่สุด บันทึกข้อความ

ส่วนราชการ กระทรวงมหาดไทย สำนักงานปลัดกระทรวง (สนผ.) โทร. ๐ ๒๖๒๒ ๒๔๔๓ มท ๕๐๖๒๐ - ๓

ที่ มท ๐๒๑๑.๑/ว ๑๕๙๓

วันที่ ๑๕ ตุลาคม ๒๕๖๓

เรื่อง การประชาสัมพันธ์โครงการคนละครึ่ง

เรียน อธิบดีกรมการปกครอง อธิบดีกรมส่งเสริมการปกครองท้องถิ่น อธิบดีกรมการพัฒนาชุมชน  
และผู้อำนวยการองค์การตลาด

ด้วยกระทรวงการคลัง โดยสำนักงานเศรษฐกิจการคลัง แจ่มมติคณะรัฐมนตรีเมื่อวันที่ ๒๙ กันยายน ๒๕๖๓ รับทราบและอนุมัติให้กระทรวงการคลังดำเนินโครงการคนละครึ่ง เพื่อฟื้นฟูเศรษฐกิจจนถึงระดับฐานราก โดยการลดภาระค่าใช้จ่ายของประชาชนในส่วนของค่าอาหาร เครื่องดื่ม และสินค้าทั่วไป อันจะเป็นการเพิ่มอุปสงค์การบริโภคภายในประเทศ ซึ่งจะส่งผลให้ผู้ประกอบการรายย่อย โดยเฉพาะกลุ่มหาบเร่ แผงลอย ให้มีรายได้จากการขายสินค้า และขอความอนุเคราะห์ให้กระทรวงมหาดไทยช่วยประชาสัมพันธ์โครงการ รายละเอียดปรากฏตามสำเนาหนังสือกระทรวงการคลัง ด่วนที่สุด ที่ กค ๑๐๐๕/๑๗๙๐๙ ลงวันที่ ๑๒ ตุลาคม ๒๕๖๓

กระทรวงมหาดไทยพิจารณาแล้ว เพื่อให้การดำเนินโครงการคนละครึ่งตามมติคณะรัฐมนตรีเป็นไปด้วยความเรียบร้อย ขอให้หน่วยงานให้ความสำคัญโดยถือเป็นนโยบายสำคัญของรัฐบาล เพื่อการฟื้นฟูเศรษฐกิจจนถึงระดับฐานรากและสนับสนุนการดำเนินโครงการดังกล่าว ทั้งนี้ สามารถดาวน์โหลดสิ่งที่ส่งมาด้วยได้ทางเว็บไซต์ สำนักนโยบายและแผน สำนักงานปลัดกระทรวงมหาดไทย <http://www.ppb.moi.go.th> หัวข้อ “ข่าวประชาสัมพันธ์” อนึ่ง กระทรวงมหาดไทยอยู่ระหว่างประสานกระทรวงการคลังจัดประชุมผ่านระบบวิดีโอทัศน์ทางไกล (VCS) เพื่อชี้แจงรายละเอียดโครงการดังกล่าวต่อไป

จึงเรียนมาเพื่อพิจารณาดำเนินการต่อไป

(นายฉัตรชัย พรหมเลิศ)  
ปลัดกระทรวงมหาดไทย



# ด่วนที่สุด

ที่ กค ๑๐๐๕/ ๑ ๗๙๐๙



กระทรวงการคลัง  
ถนนพระรามที่ ๖  
กรุงเทพฯ ๑๐๔๐๐

๑๒ ตุลาคม ๒๕๖๓

เรื่อง ขอความอนุเคราะห์ประชาสัมพันธ์โครงการคนละครึ่ง

เรียน ปลัดกระทรวงมหาดไทย

สิ่งที่ส่งมาด้วย รายละเอียดการประชาสัมพันธ์โครงการคนละครึ่ง

ด้วยคณะรัฐมนตรีได้มีมติเมื่อวันที่ ๒๙ กันยายน ๒๕๖๓ อนุมัติให้กระทรวงการคลังดำเนินโครงการคนละครึ่ง ตามผลการพิจารณาของคณะกรรมการกลั่นกรองการใช้จ่ายเงินกู้ ในคราวประชุมครั้งที่ ๒๒/๒๕๖๓ เมื่อวันที่ ๒๕ กันยายน ๒๕๖๓ ซึ่งต่อมา ที่ประชุมคณะกรรมการบริหารสถานการณ์เศรษฐกิจจากผลกระทบของการระบาดของโรคติดเชื้อไวรัสโคโรนา ๒๐๑๙ (โควิด-๑๙) ในคราวประชุม ครั้งที่ ๔/๒๕๖๓ เมื่อวันที่ ๗ ตุลาคม ๒๕๖๓ ได้รับทราบความคืบหน้าโครงการคนละครึ่ง ว่ามีผู้ประกอบการร้านค้าลงทะเบียนเข้าร่วมโครงการจำนวน ๒๑๐,๐๑๐ ร้านค้า (ข้อมูล ณ วันที่ ๖ ตุลาคม ๒๕๖๓) ทั้งนี้ นายกรัฐมนตรีมีดำริให้กระทรวงมหาดไทยช่วยประชาสัมพันธ์โครงการ เพื่อให้มีผู้ประกอบการร้านค้าเข้าร่วมโครงการมากยิ่งขึ้น

กระทรวงการคลังจึงขอความอนุเคราะห์กระทรวงมหาดไทยในการประชาสัมพันธ์โครงการคนละครึ่ง เพื่อให้ผู้ประกอบการร้านค้าและประชาชนรับทราบข้อมูล ดังมีรายละเอียดปรากฏตามสิ่งที่ส่งมาด้วย โดยประชาสัมพันธ์ชักชวนให้ผู้ประกอบการร้านค้าที่สนใจเข้าร่วมโครงการสามารถลงทะเบียนเข้าร่วมโครงการผ่านเว็บไซต์ [www.คนละครึ่ง.com](http://www.คนละครึ่ง.com) ในเวลา ๐๖.๐๐ - ๒๓.๐๐ น. หรือลงทะเบียน ณ สาขาหรือจุดลงทะเบียนของธนาคารกรุงไทย จำกัด (มหาชน) ทั่วประเทศ ในวันและเวลาทำการ หรือสอบถามข้อมูลเพิ่มเติมได้ที่ โทร. ๐ ๒๑๑๑ ๑๑๔๔

จึงเรียนมาเพื่อโปรดพิจารณาให้ความอนุเคราะห์ด้วย จะขอบคุณยิ่ง

ขอแสดงความนับถือ

๑๑

(นายภุชญา จินะวิจารณ์)

ปลัดกระทรวงการคลัง

สำนักงานเศรษฐกิจการคลัง

สำนักนโยบายภาษี



โทร. ๐ ๒๒๗๓ ๙๐๒๐ ต่อ ๓๕๒๗

โทรสาร ๐ ๒๒๗๓ ๙๐๘๘

รายละเอียดการประชาสัมพันธ์โครงการคนละครึ่ง

โครงการคนละครึ่ง	
๑. วัตถุประสงค์	เพื่อฟื้นฟูเศรษฐกิจจนถึงระดับฐานราก โดยการลดภาระค่าใช้จ่ายของประชาชน ในส่วนของค่าอาหาร เครื่องดื่ม และสินค้าทั่วไป อันจะเป็นการเพิ่มอุปสงค์ การบริโภคภายในประเทศ ซึ่งจะส่งผลให้ผู้ประกอบการรายย่อย โดยเฉพาะกลุ่ม หาบเร่ แผงลอย ให้มีรายได้จากการขายสินค้า
๒. สาระสำคัญ	ประชาชนที่เข้าร่วมโครงการจะได้รับเงินสนับสนุนค่าอาหาร เครื่องดื่ม หรือสินค้า ทั่วไป ยกเว้นสลากกินแบ่ง เครื่องดื่มแอลกอฮอล์ บุหรี่ และบริการต่าง ๆ จากการ ใช้จ่ายผ่านระบบการชำระเงินอิเล็กทรอนิกส์โดยภาครัฐ (e-Wallet) บนแอปพลิเคชัน “เป๋าตัง” กับผู้ประกอบการที่เข้าร่วมโครงการที่รับชำระเงิน ด้วยแอปพลิเคชัน “ถุงเงิน” โดยภาครัฐจะร่วมจ่ายร้อยละ ๕๐ โดยไม่เกิน ๑๕๐ บาทต่อคนต่อวัน หรือไม่เกิน ๓,๐๐๐ บาทต่อคนตลอดระยะเวลาโครงการ
๓. ระยะเวลาการใช้จ่ายของ โครงการ	ตั้งแต่วันที่ ๒๓ ตุลาคม ถึง ๓๑ ธันวาคม ๒๕๖๓
๔. คุณสมบัติ	
๔.๑ ผู้ประกอบการร้านค้า	<p>๑. เป็นผู้ประกอบการร้านค้าประเภทร้านอาหาร เครื่องดื่ม และร้านค้าทั่วไป ที่เป็นบุคคลธรรมดาสัญชาติไทย</p> <p>๒. ไม่เป็นร้านค้าสะดวกซื้อที่มีลักษณะเป็นธุรกิจแฟรนไชส์</p> <p>๓. มีโทรศัพท์มือถือที่ติดตั้งแอปพลิเคชัน “ถุงเงิน” เพื่อรองรับการใช้จ่าย ของประชาชน</p> <p>๔. มีบัญชีธนาคารกรุงไทยเพื่อรองรับเงินร่วมจ่ายจากภาครัฐ โดยรัฐจะโอนเงินเข้า บัญชีของร้านค้าในวันทำการถัดไป</p>
๔.๒ ประชาชน	<p>๑. เป็นผู้มีสัญชาติไทย</p> <p>๒. มีอายุตั้งแต่ ๑๘ ปีบริบูรณ์ขึ้นไป ณ วันที่ลงทะเบียน</p> <p>๓. มีบัตรประจำตัวประชาชน</p> <p>๔. ไม่เป็นผู้มีบัตรสวัสดิการแห่งรัฐ (เนื่องจากกลุ่มผู้มีบัตรสวัสดิการแห่งรัฐได้รับ สิทธิประโยชน์ผ่านโครงการเพิ่มกำลังซื้อให้แก่ผู้มีบัตรสวัสดิการแห่งรัฐ ที่จะเพิ่ม วงเงินค่าซื้อสินค้าบริโภคอุปโภคที่จำเป็นจากร้านธงฟ้าราคาประหยัดพัฒนา เศรษฐกิจท้องถิ่น จำนวน ๕๐๐ บาทต่อคนต่อเดือน เป็นระยะเวลา ๓ เดือน ตั้งแต่วันที่ ๑ ตุลาคมถึงเดือนธันวาคม ๒๕๖๓)</p> <p>๕. มีโทรศัพท์มือถือที่ติดตั้งแอปพลิเคชัน “เป๋าตัง”</p>
๕. ขั้นตอนการลงทะเบียน	
๕.๑ ผู้ประกอบการร้านค้า	<p>ลงทะเบียนได้ตั้งแต่วันที่ ๑ ตุลาคม ๒๕๖๓ ดังนี้</p> <p>(๑) กรณีร้านค้าที่ลงทะเบียนเข้าร่วมโครงการฯ ผ่านเว็บไซต์ <a href="http://www.คนละครึ่ง.com">www.คนละครึ่ง.com</a> สามารถลงทะเบียนด้วยตนเอง ในเวลา ๐๖.๐๐ - ๒๓.๐๐ น. หรือ ลงทะเบียน ณ สาขาของธนาคารกรุงไทย จำกัด (มหาชน) (ธนาคารกรุงไทยฯ) ในวันและเวลาทำการ</p> <p>(๒) กรณีร้านค้าที่เข้าร่วมมาตรการ/โครงการเดิมของภาครัฐ เช่น โครงการ เราเที่ยวด้วยกัน ที่มีคุณสมบัติครบถ้วนตามโครงการคนละครึ่ง จะได้รับการแจ้ง</p>



	<p>ผ่าน SMS เพื่อเชิญชวนการเข้าร่วมโครงการคนละครึ่ง โดยร้านค้ากลุ่มเดิมที่มีคุณสมบัติครบถ้วนไม่ต้องลงทะเบียนตั้งแต่ต้นใหม่ เพียงให้ความยินยอมเข้าร่วมโครงการผ่านแอปพลิเคชัน “ถุงเงิน” ได้เลย</p> <p>นอกจากนี้ ธนาคารกรุงไทยฯ ได้มีการทยอยลงพื้นที่เพื่อรับลงทะเบียนในพื้นที่ชุมชน เช่น ตลาดนัด ตลาดสด ร้านค้าข้างทาง และรายชื่อที่แจ้งความประสงค์ทางเว็บไซต์คนละครึ่งด้วย</p>
๕.๒ ประชาชน	<p>ประชาชนลงทะเบียนเข้าร่วมโครงการคนละครึ่งผ่านเว็บไซต์ <a href="http://www.คนละครึ่ง.com">www.คนละครึ่ง.com</a> ตั้งแต่วันที่ ๑๖ ตุลาคม ๒๕๖๓ เวลา ๐๖.๐๐ - ๒๓.๐๐ น. จนกว่าจะครบ ๑๐ ล้านคน เมื่อลงทะเบียนครบถ้วนแล้ว จะได้รับการแจ้งผลการลงทะเบียนผ่าน SMS</p> <p>เมื่อได้รับ SMS แจ้งรับสิทธิแล้ว จะต้องมีการยืนยันตัวตนและให้ความยินยอมเข้าร่วมโครงการ ผ่าน g-Wallet ในแอปพลิเคชัน “เป๋าตัง” ก่อน แต่สำหรับประชาชนที่เคยมีแอปพลิเคชัน “เป๋าตัง” จากการเข้าร่วมโครงการชิมช้อปใช้ หรือโครงการเราเที่ยวด้วยกันอยู่แล้ว การเข้าร่วมโครงการคนละครึ่งนี้ เมื่อเข้าแอปพลิเคชัน “เป๋าตัง” จะสามารถเข้าให้ความยินยอมเข้าร่วมโครงการได้เลยโดยไม่ต้องผ่านขั้นตอนการสแกนหน้าอีกครั้ง</p> <p>ทั้งนี้ ผู้ได้รับสิทธิจะต้องเริ่มใช้จ่ายภายใน ๑๔ วัน นับตั้งแต่วันที่ตนได้รับ SMS แจ้งรับสิทธิหรือวันที่เปิดให้เริ่มใช้จ่ายตามโครงการ มิเช่นนั้นจะถูกตัดสิทธิและไม่สามารถลงทะเบียนได้อีก</p>
๖. การใช้แอปพลิเคชัน	<p><b>สำหรับประชาชน</b></p>  <p><b>สำหรับร้านค้า</b></p> 



ชิม ช้อป ลด 50% ทั่วไทย  
สูงสุด 3,000 บาท



**คุณสมบัติของผู้เข้าร่วมโครงการ**

- มีบัตรประจำตัวประชาชน และเป็นบุคคลสัญชาติไทย
- อายุตั้งแต่ 18 ปีบริบูรณ์ขึ้นไป ณ วันที่ลงทะเบียน
- ต้องไม่ใช่ผู้ถือบัตรสวัสดิการแห่งรัฐ
- จำนวน 10 ล้านคน หรือจนกว่าสิทธิจะหมด

**สิทธิประโยชน์ที่จะได้รับ**

- รัฐบาลสนับสนุน 50% โดยให้เป็นสิทธิคนละครึ่ง
- รับสิทธิไม่เกิน 150 บาท/คน/วัน หรือสูงสุดไม่เกิน 3,000 บาท ตลอดระยะเวลาโครงการ
- ชำระเงินผ่านแอปฯ เป๋าตัง ช่อง G-Wallet กับร้านค้าที่ร่วมโครงการ

**วิธีเข้าร่วมโครงการ**



ลงทะเบียนผ่านเว็บไซต์  
ผ่าน [www.คนละครึ่ง.com](http://www.คนละครึ่ง.com)  
หรือ SMS แจ้งผลการลงทะเบียน



ดาวน์โหลดแอปฯ เป๋าตัง  
เพื่อยืนยันตัวตน  
ใช้สิทธิผ่าน G-Wallet



รับสิทธิผ่านแอปฯ เป๋าตัง  
ใช้จ่ายตามร้านค้าที่เข้าร่วม  
โครงการได้ตั้งแต่วันที่  
23 ต.ค. - 31 ธ.ค. 63

**เริ่มลงทะเบียน**

วันที่ 16 ต.ค. 63 ผ่านเว็บไซต์

[www.คนละครึ่ง.com](http://www.คนละครึ่ง.com)

**ระยะเวลาการใช้สิทธิ**

วันที่ 23 ต.ค. จนถึง 31 ธ.ค. 63

**เงื่อนไขการใช้สิทธิ** 1) ช่วงเวลาสำหรับการใช้สิทธิโครงการกับร้านค้า ตั้งแต่เวลา 06.00 น. - 23.00 น. 2) ประชาชนจะผูกติดสิทธิ หากไปมีการใช้เงินจากบัตร  
ภายใน 14 วัน นับจากวันแรกที่ได้รับสิทธิผ่านแอปฯ เป๋าตัง 3) ตรวจสอบร้านค้าที่เข้าร่วมโครงการได้ที่ [www.คนละครึ่ง.com](http://www.คนละครึ่ง.com)



ประจักษ์

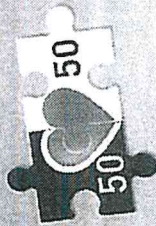

คนละครึ่ง



## การใช้แอป เป๋าตัง สำหรับการคนละครึ่ง

1. โอนเงิน



- กดปุ่ม "เติมเงินเข้า G-Wallet" เลือกเติมเงินได้ 3 ช่องทาง
  - ผ่าน Mobile Banking
  - ผ่าน QR code Promptpay
  - ผ่านตู้ ATM

2. สแกน QR ร้านค้าแอปฯ ทุกเงิน

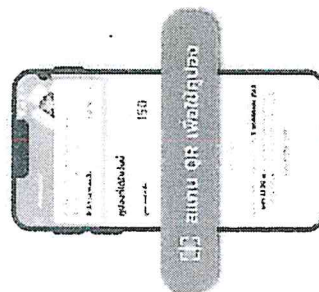

- เข้าเมนู คนละครึ่ง เพื่อใช้สิทธิ
- กดปุ่ม "สแกน QR เพื่อใช้สิทธิ"

3. ยืนยันการชำระเงิน

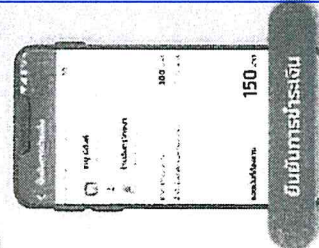

- ตรวจสอบยอดชำระเงินพร้อมกดปุ่ม "ยืนยันการชำระเงิน"

ประเภทร้านค้าที่ร่วมโครงการ เช่นร้านอาหาร เครื่องดื่ม ร้านค้าทั่วไป หรือสินค้าที่เข้าร่วมโครงการ ยกเว้นลอตเตอรี่ แอลกอฮอล์ ยาสูบ และการบริการ

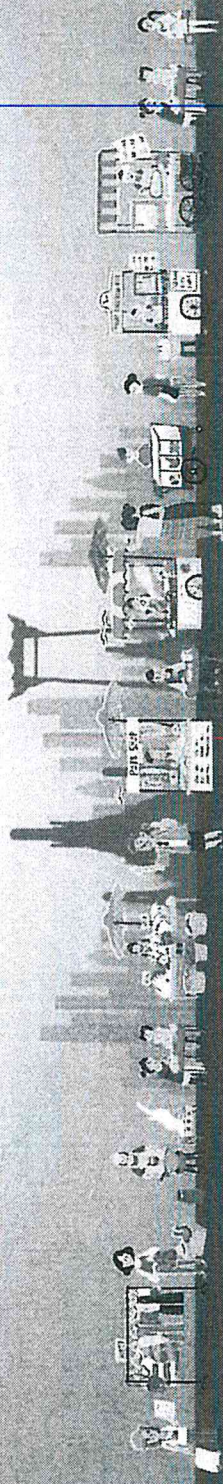



ร้านค้า



## การใช้แอป



## สำหรับ โครงการคนละครึ่ง

1 คิดเงิน

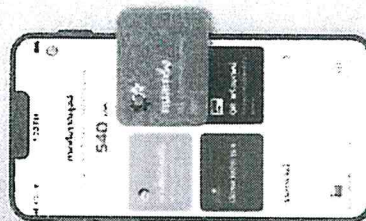

2 ใส่ราคาเต็มสินค้า

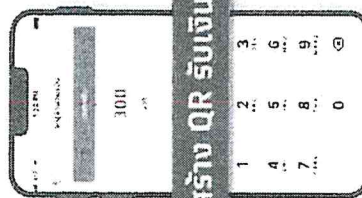

3 รับเงิน



• กดปุ่ม "โครงการคนละครึ่ง"

- กรอกจำนวนราคาเต็มของค่าอาหาร เครื่องดื่ม หรือสินค้า
- กดปุ่ม "สร้าง QR รับเงิน"

• แสดง QR เพื่อให้ลูกค้าใช้แอปฯ เป๋าตัง สแกน

