

**ด่วนมาก**  
ที่ ยส ๐๐๒๓.๓/ว ๗๐๖๘



ศาลากลางจังหวัดยโสธร  
ถนนแจ้งสนิท ยส ๓๕๐๐๐

๒ สิงหาคม ๒๕๖๒

เรื่อง แจ้งเวียนประกาศกรมทรัพยากรน้ำบาดาลและระเบียบกรมทรัพยากรน้ำบาดาล

เรียน นายอำเภอ ทุกอำเภอ นายองค์การบริหารส่วนจังหวัดยโสธร และนายกเทศมนตรีเมืองยโสธร

สิ่งที่ส่งมาด้วย สำเนาหนังสือกรมส่งเสริมการปกครองท้องถิ่น ด่วนมาก ที่ มท ๐๘๑๐.๔/ว ๒๔๘๕

ลงวันที่ ๒๕ มิถุนายน ๒๕๖๒

จำนวน ๑ ชุด

ด้วยจังหวัดยโสธรได้รับแจ้งจากกรมส่งเสริมการปกครองท้องถิ่นว่า กรมทรัพยากรน้ำบาดาลได้ออกประกาศกรมทรัพยากรน้ำบาดาลและระเบียบกรมทรัพยากรน้ำบาดาล เพื่อรองรับมาตรการอำนวยความสะดวกและลดภาระแก่ประชาชนตามมติคณะรัฐมนตรี จำนวน ๕ ฉบับ ซึ่งได้ประกาศในราชกิจจานุเบกษา เมื่อวันที่ ๔ มิถุนายน ๒๕๖๒ โดยมีความเกี่ยวข้องกับหน่วยงานภาครัฐและภาคเอกชน ดังนี้

๑. ประกาศกรมทรัพยากรน้ำบาดาล เรื่อง กำหนดแบบคำขอรับใบอนุญาต แบบคำขอต่ออายุใบอนุญาต และแบบใบอนุญาตเกี่ยวกับการประกอบกิจการน้ำบาดาล พ.ศ. ๒๕๖๒

๒. ประกาศกรมทรัพยากรน้ำบาดาล เรื่อง กำหนดแบบการขึ้นทะเบียนการใช้น้ำบาดาลเพื่อช่วยเหลือผู้ประสบภัยธรรมชาติ พ.ศ. ๒๕๖๒

๓. ระเบียบกรมทรัพยากรน้ำบาดาล ว่าด้วยการกำหนดหลักเกณฑ์ วิธีการ และเงื่อนไขเกี่ยวกับการแก้ไขใบอนุญาตประกอบกิจการน้ำบาดาล พ.ศ. ๒๕๖๒

๔. ระเบียบกรมทรัพยากรน้ำบาดาล ว่าด้วยการกำหนดหลักเกณฑ์ วิธีการ และเงื่อนไขเกี่ยวกับการขอโอนใบอนุญาต และการขอใบแทนใบอนุญาตประกอบกิจการน้ำบาดาล พ.ศ. ๒๕๖๒

๕. ระเบียบกรมทรัพยากรน้ำบาดาล ว่าด้วยหลักเกณฑ์ วิธีการตรวจสอบสถานที่เพื่อประกอบการพิจารณาออกใบอนุญาตประกอบกิจการน้ำบาดาล พ.ศ. ๒๕๖๒

ทั้งนี้ ได้มีการเผยแพร่ทางอินเทอร์เน็ตบนเว็บไซต์กลุ่มงานราชกิจจานุเบกษา ([www.ratchakitcha.soc.go.th](http://www.ratchakitcha.soc.go.th)) ดังปรากฏรายละเอียดตามสำเนาหนังสือที่ส่งมาพร้อมนี้

จังหวัดยโสธรพิจารณาแล้วเพื่อให้การดำเนินการดังกล่าวเป็นไปด้วยความเรียบร้อย จึงขอให้อำเภอแจ้งองค์กรปกครองส่วนท้องถิ่นในพื้นที่ทราบและถือปฏิบัติต่อไป

จึงเรียนมาเพื่อทราบและดำเนินการต่อไป สำหรับองค์การบริหารส่วนจังหวัดยโสธร และเทศบาลเมืองยโสธรให้ถือปฏิบัติเช่นเดียวกัน

ขอแสดงความนับถือ

(นายสมเพชร สร้อยสระคู)

รองผู้ว่าราชการจังหวัด ปฏิบัติราชการแทน  
ผู้ว่าราชการจังหวัดยโสธร

สำนักงานส่งเสริมการปกครองท้องถิ่นจังหวัด

กลุ่มงานส่งเสริมและพัฒนาท้องถิ่น

โทร. / โทรสาร ๐-๔๕๗๑-๓๐๓๕ ต่อ ๓๓

วิสัยทัศน์จังหวัดยโสธร “ยโสธรเมืองเกษตรอินทรีย์ เมืองแห่งวิถีอีสาน”

กลุ่มงานส่งเสริมและพัฒนาท้องถิ่น  
เลขที่ 1146  
วันที่ 3 ก.ค. 2562  
ดอนมดแดง น.  
ที่ มท ๐๘๑๐.๔/๒๕๕๕



ศาลากลางจังหวัดร้อยเอ็ด  
๑๘๘๕

วันที่ ๑๑ ก.ค. ๒๕๖๒

กรมส่งเสริมการปกครองท้องถิ่น

ถนนนครราชสีมา เขตดุสิต กทม. ๑๐๓๐๐

สนง.ส่งเสริมการปกครองท้องถิ่นจังหวัดร้อยเอ็ด

เลขรับ 4658

วันที่ 3 ก.ค. 2562 น.

( ) อบ. ( ) กส. ( ) กง.ก. ( ) กง.ภ.

จำนวน ๑ ฉบับ

๒๕ มิถุนายน ๒๕๖๒

เรื่อง แจ้งเวียนประกาศกรมทรัพยากรน้ำบาดาลและระเบียบกรมทรัพยากรน้ำบาดาล - 3 ก.ค. 2562

เรียน ผู้ว่าราชการจังหวัด ทุกจังหวัด

สิ่งที่ส่งมาด้วย สำเนาหนังสือกรมทรัพยากรน้ำบาดาล ด่วนมาก ที่ พส ๐๗๐๔/๑๕๕๓ ลงวันที่ ๑๐ มิถุนายน ๒๕๖๒

ด้วยกรมส่งเสริมการปกครองท้องถิ่นได้รับแจ้งจากกรมทรัพยากรน้ำบาดาลว่า ได้ออกประกาศกรมทรัพยากรน้ำบาดาลและระเบียบกรมทรัพยากรน้ำบาดาล เพื่อรองรับมาตรการอำนวยความสะดวกและลดภาระแก่ประชาชนตามมติคณะรัฐมนตรี จำนวน ๕ ฉบับ ซึ่งได้ประกาศในราชกิจจานุเบกษา เมื่อวันที่ ๔ มิถุนายน ๒๕๖๒ โดยมีความเกี่ยวข้องกับหน่วยงานภาครัฐและภาคเอกชน ดังนี้

๑. ประกาศกรมทรัพยากรน้ำบาดาล เรื่อง กำหนดแบบคำขอรับใบอนุญาต แบบคำขอต่ออายุใบอนุญาต และแบบใบอนุญาตเกี่ยวกับการประกอบกิจการน้ำบาดาล พ.ศ. ๒๕๖๒

๒. ประกาศกรมทรัพยากรน้ำบาดาล เรื่อง กำหนดแบบการขึ้นทะเบียนการใช้น้ำบาดาลเพื่อช่วยเหลือผู้ประสบภัยธรรมชาติ พ.ศ. ๒๕๖๒

๓. ระเบียบกรมทรัพยากรน้ำบาดาล ว่าด้วยการกำหนดหลักเกณฑ์ วิธีการ และเงื่อนไขเกี่ยวกับการแก้ไขใบอนุญาตประกอบกิจการน้ำบาดาล พ.ศ. ๒๕๖๒

๔. ระเบียบกรมทรัพยากรน้ำบาดาล ว่าด้วยการกำหนดหลักเกณฑ์ วิธีการ และเงื่อนไขเกี่ยวกับการขอโอนใบอนุญาต และการขอใบแทนใบอนุญาตประกอบกิจการน้ำบาดาล พ.ศ. ๒๕๖๒

๕. ระเบียบกรมทรัพยากรน้ำบาดาล ว่าด้วยหลักเกณฑ์ วิธีการตรวจสอบสถานที่เพื่อประกอบการพิจารณาออกใบอนุญาตประกอบกิจการน้ำบาดาล พ.ศ. ๒๕๖๒

ทั้งนี้ ได้มีการเผยแพร่ทางอินเทอร์เน็ตบนเว็บไซต์กลุ่มงานราชกิจจานุเบกษา (www.ratchakittha.soc.go.th) รายละเอียดปรากฏตามสิ่งที่ส่งมาด้วย

กรมส่งเสริมการปกครองท้องถิ่นพิจารณาแล้ว เพื่อให้การดำเนินการดังกล่าวเป็นไปด้วยความเรียบร้อย จึงขอให้จังหวัดแจ้งองค์กรปกครองส่วนท้องถิ่นในพื้นที่ทราบและถือปฏิบัติต่อไป

จึงเรียนมาเพื่อโปรดพิจารณาดำเนินการ

ขอแสดงความนับถือ

(นายทวี เสริมภักดีกุล)

รองอธิบดี ปฏิบัติราชการแทน

อธิบดีกรมส่งเสริมการปกครองท้องถิ่น

กองพัฒนาและส่งเสริมการบริหารงานท้องถิ่น

ส่วนส่งเสริมการพัฒนาโครงสร้างพื้นฐาน

โทร. ๐-๒๒๔๑-๕๐๐๐ ต่อ ๔๑๑๒ โทรสาร ๐-๒๒๔๑-๖๕๓๑

ผู้ประสานงาน นางสาว สันติวิทย์ มีชัย โทร. ๐-๒๒๔๑-๕๐๐๐ ต่อ ๕๐๐๐



ตัวนวม

ที่ ทส ๐๓๐๔/๒๕๓๗

|                              |
|------------------------------|
| กรมส่งเสริมการปกครองท้องถิ่น |
| เลขรับ 31938                 |
| วันที่ 13 ธ.ค. 2562          |
| เวลา.....                    |

กรมทรัพยากรน้ำบาดาล  
 ๒๖/๘๓ ขอยางมาวงศ์วาน ๕๕ ถนนงามวงศ์วาน  
 แขวงลาดยาว เขตจตุจักร กรุงเทพฯ ๑๐๙๐๐

๑๐ มิถุนายน ๒๕๖๒

|   |
|---|
| กองพัฒนาและส่งเสริมการบริหารงานท้องถิ่น |
| เลขรับ 8884                             |
| วันที่ ๑๓ มิ.ย. ๒๕๖๒                    |
| เวลา 16.15 น.                           |

เรื่อง แจ้งเวียนประกาศกรมทรัพยากรน้ำบาดาลและระเบียบกรมทรัพยากรน้ำบาดาล  
 เรียบน อธิบดีกรมส่งเสริมการปกครองท้องถิ่น

- สิ่งที่ส่งมาด้วย ๑. ประกาศกรมทรัพยากรน้ำบาดาล เรื่อง กำหนดแบบคำขอรับใบอนุญาต แบบคำขอต่ออายุ  
 ใบอนุญาตและแบบใบอนุญาตเกี่ยวกับการประกอบกิจการน้ำบาดาล พ.ศ. ๒๕๖๒  
 ฉบับประกาศในราชกิจจานุเบกษา
๒. ประกาศกรมทรัพยากรน้ำบาดาล เรื่อง กำหนดแบบการขึ้นทะเบียนการใช้น้ำบาดาลเพื่อ  
 ช่วยเหลือผู้ประสบภัยธรรมชาติ พ.ศ. ๒๕๖๒ ฉบับประกาศในราชกิจจานุเบกษา
๓. ระเบียบกรมทรัพยากรน้ำบาดาล ว่าด้วยการกำหนดหลักเกณฑ์ วิธีการ และเงื่อนไขเกี่ยวกับ  
 การขอโอนใบอนุญาต และการขอใบแทนใบอนุญาตประกอบกิจการน้ำบาดาล พ.ศ. ๒๕๖๒  
 ฉบับประกาศในราชกิจจานุเบกษา
๔. ระเบียบกรมทรัพยากรน้ำบาดาล ว่าด้วยการกำหนดหลักเกณฑ์ วิธีการ และเงื่อนไขเกี่ยวกับ  
 การแก้ไขใบอนุญาตประกอบกิจการน้ำบาดาล พ.ศ. ๒๕๖๒ ฉบับประกาศในราชกิจจานุเบกษา
๕. ระเบียบกรมทรัพยากรน้ำบาดาล ว่าด้วยหลักเกณฑ์ วิธีการตรวจสอบสถานที่เพื่อประกอบการ  
 พิจารณาออกใบอนุญาตประกอบกิจการน้ำบาดาล พ.ศ. ๒๕๖๒ ฉบับประกาศในราชกิจจานุเบกษา

ด้วยกรมทรัพยากรน้ำบาดาล ได้ออกประกาศกรมทรัพยากรน้ำบาดาลและระเบียบกรมทรัพยากร  
 น้ำบาดาล เพื่อรองรับมาตรการอำนวยความสะดวก และลดภาระแก่ประชาชนตามมติคณะรัฐมนตรี  
 จำนวน ๕ ฉบับ ซึ่งมีความเกี่ยวข้องกับหน่วยงานภาครัฐและภาคเอกชน

กรมทรัพยากรน้ำบาดาล ขอเรียนว่า บัดนี้ ประกาศกรมทรัพยากรน้ำบาดาลและระเบียบกรมทรัพยากร  
 น้ำบาดาล จำนวน ๕ ฉบับ ได้ประกาศในราชกิจจานุเบกษา เมื่อวันที่ ๔ มิถุนายน ๒๕๖๒ (สิ่งที่ส่งมาด้วย  
 ตาม QR Code ที่ปรากฏ) ทำให้มีผลใช้บังคับตามกฎหมายแล้ว และได้มีการเผยแพร่ทางอินเทอร์เน็ตบนเว็บไซต์  
 กลุ่มงานราชกิจจานุเบกษา (www.ratchakitcha.soc.go.th) ดังนั้น กรมทรัพยากรน้ำบาดาล จึงใคร่ขอความ  
 อนุเคราะห์กรมส่งเสริมการปกครองท้องถิ่น ในการแจ้งให้องค์กรปกครองส่วนท้องถิ่นภายใต้การกำกับดูแลได้รับ  
 ทราบ และถือปฏิบัติต่อไป

จึงเรียนมาเพื่อโปรดทราบและแจ้งให้องค์กรปกครองส่วนท้องถิ่นภายใต้การกำกับดูแล  
 ได้รับทราบโดยทั่วกัน จะขอบคุณยิ่ง

|                      |
|----------------------|
| สพค.                 |
| เลขรับ 3785          |
| วันที่ ๑๔ มิ.ย. ๒๕๖๒ |
| เวลา 11.17           |

ขอแสดงความนับถือ  
  
 (นางอรนุช หล่อเหี้ยมศรี)

สำนักควบคุมกิจการน้ำบาดาล  
 โทร. ๐ ๒๖๖๖ ๗๓๒๑  
 โทรสาร ๐ ๒๖๖๖ ๗๓๒๕

รองอธิบดีกรมทรัพยากรน้ำบาดาล  
 ปฏิบัติราชการแทนอธิบดีกรมทรัพยากรน้ำบาดาล

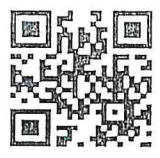

โปรดสแกน QR Code

## ประกาศกรมทรัพย์สินทางปัญญา

เรื่อง กำหนดแบบคำขอรับใบอนุญาต แบบคำขอต่ออายุใบอนุญาต  
และแบบใบอนุญาตเกี่ยวกับการประกอบกิจการน้ำบาดาล

พ.ศ. ๒๕๖๒

โดยที่เป็นการสมควรปรับปรุงแบบคำขอรับใบอนุญาต แบบคำขอต่ออายุใบอนุญาต และแบบใบอนุญาตเกี่ยวกับการประกอบกิจการน้ำบาดาล ให้มีความเหมาะสมและสอดคล้องกับการลดขั้นตอนการยื่นคำขอรับใบอนุญาตเจาะน้ำบาดาลและคำขอรับใบอนุญาตใช้น้ำบาดาล เพื่อให้การประกอบกิจการน้ำบาดาลตามพระราชบัญญัติน้ำบาดาล พ.ศ. ๒๕๒๐ เป็นไปอย่างมีประสิทธิภาพ ทั้งนี้ เพื่อเป็นการอำนวยความสะดวกให้แก่ประชาชน

อาศัยอำนาจตามความในข้อ ๕ ข้อ ๑๐ วรรคสอง และข้อ ๒๓ วรรคหนึ่ง แห่งกฎกระทรวงกำหนดประเภทการใช้น้ำบาดาล และการขอใบอนุญาตและการออกใบอนุญาตเกี่ยวกับการประกอบกิจการน้ำบาดาล พ.ศ. ๒๕๕๖ อธิบดีกรมทรัพย์สินทางปัญญาจึงออกประกาศไว้ ดังต่อไปนี้

ข้อ ๑ ประกาศนี้ให้ใช้บังคับตั้งแต่วันถัดจากวันประกาศในราชกิจจานุเบกษาเป็นต้นไป

ข้อ ๒ ให้ยกเลิก

(๑) ประกาศกรมทรัพย์สินทางปัญญา เรื่อง กำหนดแบบคำขอรับใบอนุญาต แบบคำขอต่ออายุใบอนุญาต และแบบใบอนุญาตเกี่ยวกับการประกอบกิจการน้ำบาดาล พ.ศ. ๒๕๕๗ ลงวันที่ ๑๗ กุมภาพันธ์ พ.ศ. ๒๕๕๗

(๒) ประกาศกรมทรัพย์สินทางปัญญา เรื่อง กำหนดแบบคำขอรับใบอนุญาต แบบคำขอต่ออายุใบอนุญาต และแบบใบอนุญาตเกี่ยวกับการประกอบกิจการน้ำบาดาล (ฉบับที่ ๒) พ.ศ. ๒๕๕๙ ลงวันที่ ๒๐ เมษายน พ.ศ. ๒๕๕๙

ข้อ ๓ ผู้ใดประสงค์จะขอรับใบอนุญาตเจาะน้ำบาดาลหรือใบอนุญาตใช้น้ำบาดาล ให้ยื่นคำขอรับใบอนุญาตเจาะน้ำบาดาลหรือใช้น้ำบาดาล พร้อมด้วยเอกสารหรือหลักฐาน ตามแบบ นบ.๑ ท้ายประกาศนี้

ข้อ ๔ ใบอนุญาตประกอบกิจการน้ำบาดาล ให้เป็นไปตามแบบท้ายประกาศนี้ ดังนี้

(๑) ใบอนุญาตเจาะน้ำบาดาล ให้ใช้แบบ นบ.๔

(๒) ใบอนุญาตใช้น้ำบาดาล ให้ใช้แบบ นบ.๕

ข้อ ๕ ผู้รับใบอนุญาตผู้ใดประสงค์จะขอต่ออายุใบอนุญาตประกอบกิจการน้ำบาดาล ให้ยื่นคำขอต่ออายุใบอนุญาต พร้อมด้วยเอกสารหรือหลักฐาน ตามแบบ นบ.๒ ท้ายประกาศนี้

ข้อ ๖ บรรดาคำขอรับใบอนุญาตเจาะน้ำบาดาล ตามแบบ นบ. ๑ หรือคำขอรับใบอนุญาตใช้น้ำบาดาล ตามแบบ นบ. ๒ หรือคำขอต่ออายุใบอนุญาต ตามแบบ นบ. ๓ ที่ได้ยื่นไว้ก่อนวันที่ประกาศนี้ใช้บังคับ ให้ถือว่าเป็นคำขอรับใบอนุญาตเจาะน้ำบาดาลหรือใช้น้ำบาดาล หรือคำขอต่ออายุ

ใบอนุญาตตามประกาศนี้โดยอนุโลม และให้ผู้ออกใบอนุญาตพิจารณาออกใบอนุญาตตามแบบ  
ใน ข้อ ๔ ส่วนการต่ออายุใบอนุญาตให้ดำเนินการตามข้อ ๗ วรรคสอง

ในกรณีที่ได้ออกใบอนุญาตเจาะน้ำบาดาลตามคำขอในวรรคหนึ่งและได้เจาะน้ำบาดาลเรียบร้อยแล้ว  
แต่ยังไม่ได้ยื่นคำขอรับใบอนุญาตใช้น้ำบาดาล หากผู้นั้นประสงค์จะขอรับใบอนุญาตใช้น้ำบาดาล  
ให้ยื่นคำขอรับใบอนุญาตเจาะน้ำบาดาลหรือใช้น้ำบาดาล ตามแบบ นบ. ๑ ท้ายประกาศนี้

ข้อ ๗ ใบอนุญาตเจาะน้ำบาดาลหรือใบอนุญาตใช้น้ำบาดาลที่ได้ออกให้ก่อนวันที่ประกาศนี้  
ใช้บังคับ ให้คงใช้บังคับต่อไปจนกว่าใบอนุญาตเจาะน้ำบาดาลหรือใบอนุญาตใช้น้ำบาดาลนั้นสิ้นอายุ

ในกรณีที่ผู้รับใบอนุญาตได้ยื่นคำขอต่ออายุใบอนุญาต ให้ผู้รับใบอนุญาตประกอบกิจการ  
น้ำบาดาลต่อไปได้ ตามความในมาตรา ๒๐ วรรคสอง แห่งพระราชบัญญัติน้ำบาดาล พ.ศ. ๒๕๒๐  
และให้ผู้ออกใบอนุญาตดำเนินการออกใบอนุญาตให้เป็นไปตามแบบท้ายประกาศนี้ สำหรับการกำหนด  
อายุใบอนุญาตให้เป็นไปตามระเบียบกรมทรัพยากรน้ำบาดาล ทั้งนี้ นับแต่วันที่ออกใบอนุญาต  
โดยให้กำหนดรหัสหมายเลขใบอนุญาตรหัสหมายเลขขอน้ำบาดาล และรายละเอียดอื่นตามที่กำหนดไว้  
ในใบอนุญาตเดิม โดยให้หมายเหตุไว้ในใบอนุญาตประกอบกิจการน้ำบาดาลว่าเป็นการต่ออายุใบอนุญาต

ประกาศ ณ วันที่ ๒๖ มีนาคม พ.ศ. ๒๕๖๒

จงจิตร นีรนาทเมธิกุล

อธิบดีกรมทรัพยากรน้ำบาดาล

คำขอเลขที่ .....  
วันที่รับ ...../...../.....  
ผู้รับคำขอ.....  
(สำหรับเจ้าหน้าที่เป็นผู้กรอก)

## คำขอรับใบอนุญาตเจาะน้ำบาดาลหรือใช้น้ำบาดาล

เขียนที่.....

วันที่.....เดือน.....พ.ศ.....

## คำแนะนำในการกรอกแบบคำขอรับใบอนุญาต

ให้ทำเครื่องหมาย "✓" ลงในช่อง  โดยกรอกข้อมูลที่เกี่ยวข้องให้ครบถ้วน

## ๑) ข้อมูลผู้ขอรับใบอนุญาต

สถานะของผู้ขอรับใบอนุญาต

 บุคคลธรรมดา ข้าพเจ้า..... สัญชาติ..... อายุ..... ปี นิติบุคคล ข้าพเจ้า.....

(บริษัทจำกัด/ห้างหุ้นส่วน/อื่นๆ)

โดย..... สัญชาติ..... อายุ..... ปี

(ชื่อกรรมการผู้มีอำนาจ)

โดย..... สัญชาติ..... อายุ..... ปี

(ชื่อกรรมการผู้มีอำนาจ)

โดย..... สัญชาติ..... อายุ..... ปี

(ชื่อกรรมการผู้มีอำนาจ)

บัตรประจำตัวประชาชนเลขที่/เลขทะเบียนนิติบุคคล          

หมายเลขโทรศัพท์มือถือ.....หมายเลขโทรสาร.....e-mail.....

ขอรับใบอนุญาตเจาะน้ำบาดาล/ใบอนุญาตใช้น้ำบาดาลในนามของ.....

## ๒) ข้อมูลสถานที่ขอเจาะน้ำบาดาลหรือขอใช้น้ำบาดาล

 เป็นของข้าพเจ้า  เป็นของ..... ซึ่งยินยอมให้ข้าพเจ้าเจาะน้ำบาดาล โฉนดที่ดิน  หนังสือรับรองการทำประโยชน์  แบบแจ้งการครอบครองที่ดิน หนังสือสำคัญสำหรับที่หลวง  หนังสืออนุญาตให้ใช้ที่ราชพัสดุ  หนังสืออนุญาตให้เข้าทำประโยชน์ในที่ดินของนิคมสหกรณ์ หนังสืออนุญาตให้เข้าทำประโยชน์ในที่ดินของนิคมสร้างตนเอง  หนังสืออนุญาตให้เข้าทำประโยชน์ในเขตปฏิรูปที่ดิน เอกสารแสดงสิทธิในที่ดินอื่นๆ ที่ราชการออกให้ และไม่มีข้อห้ามเกี่ยวกับการเจาะน้ำบาดาลและใช้น้ำบาดาลในที่ดินนี้ โปรดระบุ.....

เลขที่..... หมู่ที่..... ตรอก/ซอย..... ถนน..... ตำบล/แขวง..... อำเภอ/เขต.....

จังหวัด..... รหัสไปรษณีย์..... โทรศัพท์มือถือ..... โทรสาร..... e-mail.....

อยู่ในเขต  เทศบาล.....  อบต.....  นิคมอุตสาหกรรม.....

ค่าพิกัดจุดเจาะน้ำบาดาล UTM Zone..... N..... E..... (หากทราบข้อมูลค่าพิกัดจุดเจาะน้ำบาดาลโปรดระบุ)

 ข้าพเจ้าขอรับรองว่าสถานที่เจาะน้ำบาดาล ๑.ไม่เป็นที่ลุ่มซึ่งมีน้ำเสียหรือน้ำที่เป็นพิษกักขังหรือไหลผ่าน หรือไหลจากผิวดินซึมลงไปบ่อหรืออ่างขังบ่อได้

๒.ตำแหน่ง หลุมเจาะอยู่ห่างจากชายคา ไม่น้อยกว่า ๑ เมตรและอยู่ห่างจากส้วมซึมหรือถังขยะหรือร่องระบายน้ำโสโครกไม่น้อยกว่า ๓๐ เมตร

๓.บริเวณที่เจาะน้ำบาดาลมีที่ว่างเพียงพอ สำหรับการขอมบ่อน้ำบาดาล หรือขอมเครื่องสูบน้ำ

## ๓) เหตุผลในการเจาะน้ำบาดาลหรือใช้น้ำบาดาล

 ไม่มีแหล่งน้ำอื่นใด มีแหล่งน้ำอยู่แล้ว คือ บ่อน้ำบาดาล จำนวน.....บ่อ แต่  ปริมาณน้ำไม่เพียงพอ  บ่อเก่าชำรุดใช้การไม่ได้ จำนวน.....บ่อ

ปัจจุบันใช้น้ำบาดาลเดือนละ.....ลูกบาศก์เมตร

 ระบบน้ำประปา ประปานครหลวง  ประปาส่วนภูมิภาค  ประปาเทศบาล  ประปา อบต. แต่ปริมาณน้ำไม่เพียงพอ

ปัจจุบันใช้น้ำประปา เดือนละ.....ลูกบาศก์เมตร

 แหล่งน้ำอื่น..... เหตุผลอื่นๆ.....

ขนาดบ่อ..... มิลลิเมตรหรือนิ้ว ความลึก..... เมตร

|  |   |
|--|---|
| <b>ประสงค์จะขออนุญาตใช้น้ำบาดาล ประมาณวันละ..... ลูกบาศก์เมตร</b>  |   |
| <input type="checkbox"/> เพื่ออุปโภคหรือบริโภค<br><input type="radio"/> บ้านพักอาศัย/หมู่บ้านจัดสรร..... หลัง<br><input type="radio"/> สถานที่ราชการ/ศาสนสถาน/มูลนิธิ<br><input type="radio"/> อื่นๆ.....  | <input type="checkbox"/> เพื่อธุรกิจ<br><input type="radio"/> ประเภทเหล็กแผ่นเคลือบ <input type="radio"/> ประเภทยางรถยนต์ <input type="radio"/> ประเภทฟอกหนัง<br><input type="radio"/> ประเภทฟอกย้อมสิ่งทอ <input type="radio"/> ประเภทอิเล็กทรอนิกส์ <input type="radio"/> ประเภทห้องเย็น<br><input type="radio"/> ประเภทกระดาษ <input type="radio"/> ประเภทเครื่องตี๋ม <input type="radio"/> ประเภทอาหารและยา<br><input type="radio"/> ประเภทอุตสาหกรรมที่ในกระบวนการผลิตใช้น้ำ R.O. <input type="radio"/> กลุ่มโรงงาน (เขตนิคมอุตสาหกรรม)<br><input type="radio"/> แฟลต/อพาร์ทเมนต์/อาคารชุด/หอพัก/แมนชั่น/บ้านเช่า จำนวน..... หน่วย..... ห้อง<br><input type="radio"/> โรงแรม/ศูนย์อบรมเอกชน/โรงพยาบาลศูนย์/ศูนย์การค้า/ตลาด/ร้านอาหารหรือภัตตาคาร/<br>สถานีบริการพลังงานเชื้อเพลิง/สถานบริการล้างทำความสะอาดรถยนต์/สำนักงาน/สวนสนุก/<br>โรงพยาบาลเอกชน/สถานพยาบาลของเอกชน/สถานีกีฬาของเอกชน/สวนสัตว์/ร้านค้า/<br>สถานอาบอบนวด หรือสถานประกอบการอื่นในลักษณะทำนองเดียวกัน<br><input type="radio"/> อื่นๆ..... |
| <input type="checkbox"/> เพื่อเกษตรกรรม<br><input type="radio"/> เพาะปลูก.....จำนวน.....ไร่<br><input type="radio"/> เลี้ยงสัตว์<br>สัตว์บก ชนิด.....จำนวน.....ตัว<br>สัตว์น้ำ ชนิด.....จำนวน.....บ่อ<br>บ่อเลี้ยงขนาด .....ลบ.<br>(กว้าง x ยาว x ลึก) |   |

| ๔) เอกสารหรือหลักฐานประกอบคำขอรับใบอนุญาต (สำเนาหลักฐานทุกฉบับ ต้องลงลายมือชื่อ "รับรองสำเนาถูกต้อง")  |   |
|--|---|
| บุคคลธรรมดา  | นิติบุคคล   |
| <input type="checkbox"/> (๑) สำเนาหนังสือแสดงกรรมสิทธิ์ หรือสิทธิครอบครองในที่ดิน หรือหนังสือยินยอมให้ใช้ที่ดิน เลขที่ .....<br><input type="checkbox"/> (๒) หนังสือมอบอำนาจและสำเนาบัตรประจำตัวประชาชนของผู้มอบอำนาจ (กรณีผู้ขอรับใบอนุญาตไม่สามารถมายื่นคำขอด้วยตนเองได้)<br><input type="checkbox"/> (๓) สำเนาใบอนุญาตประกอบกิจการโรงงาน เลขที่ ..... | <input type="checkbox"/> (๑) สำเนาหนังสือแสดงกรรมสิทธิ์ หรือสิทธิครอบครองในที่ดิน หรือหนังสือยินยอมให้ใช้ที่ดิน เลขที่ .....<br><input type="checkbox"/> (๒) หนังสือมอบอำนาจและสำเนาบัตรประจำตัวประชาชนของผู้มอบอำนาจ (กรณีกรรมการผู้มีอำนาจของนิติบุคคลไม่สามารถมายื่นคำขอด้วยตนเองได้)<br><input type="checkbox"/> (๓) สำเนาหนังสือรับรองการจดทะเบียนนิติบุคคลจากกระทรวงพาณิชย์ เลขที่ .....<br><input type="checkbox"/> (๔) สำเนาใบอนุญาตประกอบกิจการโรงงาน เลขที่ ..... |
| สำหรับสำเนาเอกสารหรือหลักฐานประกอบคำขอรับใบอนุญาตให้เจ้าหน้าที่ผู้รับคำขอเป็นผู้จัดทำสำเนาเอกสารเอง โดยให้ผู้ยื่นคำขอเป็นผู้รับรองสำเนาถูกต้องของเอกสารดังกล่าว  |   |

ข้าพเจ้ายินยอมให้ผู้รับคำขอเข้าถึงข้อมูลเอกสารหรือหลักฐานที่ยื่นประกอบคำขอรับใบอนุญาตของข้าพเจ้าได้  
 ขอรับรองว่าเอกสารหรือหลักฐานและข้อความดังกล่าวข้างต้นนี้ถูกต้องและเป็นความจริงทุกประการ

(ลายมือชื่อ).....ผู้ขอรับใบอนุญาต/ผู้รับมอบอำนาจ  
 (.....)  
 วันที่..... เดือน..... พ.ศ. ....

**เฉพาะเจ้าหน้าที่  
 บันทึกสำหรับเจ้าหน้าที่ผู้รับคำขอ**

๑. ได้ตรวจสอบคำขอและเอกสารหรือหลักฐานประกอบคำขอ และได้ออกไปรับคำขอแก่ผู้ยื่นคำขอ พร้อมรับชำระค่าธรรมเนียมแล้ว

๒. ความเห็นของเจ้าหน้าที่.....  
 (ลายมือชื่อ)..... เจ้าหน้าที่ผู้รับคำขอ  
 (.....)  
 ตำแหน่ง .....

**บันทึกสำหรับพนักงานน้ำบาดาลประจำท้องที่**

ได้ลงทะเบียนเป็นคำขอที่..... ลงวันที่..... เดือน..... พ.ศ. ....

(ลายมือชื่อ).....  
 (.....)

พนักงานน้ำบาดาลประจำท้องที่เขตน้ำบาดาลจังหวัด.....



แบบ นบ.๔

ใบอนุญาตเลขที่.....

### ใบอนุญาตเจาะน้ำบาดาล

ใบอนุญาตฉบับนี้ให้ไว้แก่.....

เพื่อแสดงว่าเป็นผู้รับอนุญาตให้เจาะน้ำบาดาล ตั้งอยู่เลขที่..... หมู่ที่..... ต.รอก/ชอย.....

ถนน..... ตำบล/แขวง..... อำเภอ/เขต.....

จังหวัด..... เขตเทศบาล/อบต.....

โดยมีเงื่อนไข ดังต่อไปนี้

ข้อ ๑ ผู้รับใบอนุญาตต้องเจาะน้ำบาดาลเพื่อ.....

จำนวน ๑ บ่อ รหัสหมายเลขบ่อ.....

ข้อ ๒ ความลึกของบ่อน้ำบาดาลจะต้องไม่น้อยกว่า..... เมตร และไม่เกิน..... เมตร

ข้อ ๓ ขนาดบ่อน้ำบาดาล ต้องไม่เกิน ..... มิลลิเมตร โดยขนาดของท่อกรูบ่อน้ำบาดาล  
ตอนบนสุดต้องเท่ากับหรือใหญ่กว่าขนาดของท่อกรูบ่อน้ำบาดาลตอนล่างสุด

ข้อ ๔ ก่อนวันที่จะเริ่มเจาะน้ำบาดาลตามใบอนุญาตนี้ ผู้รับใบอนุญาต ต้องแจ้งเป็นหนังสือ  
หรือโดยวิธีอื่นซึ่งสามารถติดต่อกันได้ทำนองเดียวกันและสามารถจัดเก็บเป็นหลักฐานได้ต่อพนักงาน  
น้ำบาดาลประจำท้องที่หรือพนักงานเจ้าหน้าที่เพื่อทราบก่อน และต้องระบุชื่อช่างเจาะน้ำบาดาลพร้อมทั้ง  
เลขที่หนังสือรับรองช่างเจาะน้ำบาดาลซึ่งอธิบดีกรมทรัพยากรน้ำบาดาลออกหนังสือรับรองให้เป็น  
ผู้ควบคุม รับผิดชอบในการเจาะน้ำบาดาล ทั้งนี้ ผู้รับใบอนุญาตและช่างเจาะน้ำบาดาลต้องปฏิบัติตาม  
ประกาศกระทรวงที่ออกตามมาตรา ๖ (๑) แห่งพระราชบัญญัติน้ำบาดาล พ.ศ. ๒๕๒๐

ใบอนุญาตนี้ออกให้เมื่อวันที่..... เดือน..... พ.ศ.....

สิ้นอายุวันที่..... เดือน..... พ.ศ.....

(ลายมือชื่อ)..... ผู้ออกใบอนุญาต

(.....)

ตำแหน่ง.....

.....







แบบ นบ.๕

ใบอนุญาตที่.....

## ใบอนุญาตใช้น้ำบาดาล

ใบอนุญาตฉบับนี้ให้ไว้แก่.....

เพื่อแสดงว่าเป็นผู้รับอนุญาตให้ใช้น้ำบาดาลจากบ่อน้ำบาดาลหมายเลข.....

ขนาดบ่อน้ำบาดาล..... มิลลิเมตร ความลึก..... เมตร ตั้งอยู่เลขที่.....

หมู่ที่..... ตรอก/ซอย..... ถนน..... ตำบล/แขวง.....

อำเภอ/เขต..... จังหวัด..... เขตเทศบาล/อบต.....

โดยมีเงื่อนไข ดังต่อไปนี้

ข้อ ๑ ต้องใช้น้ำบาดาลเพื่อ.....

ข้อ ๒ ต้องไม่สูบน้ำจากบ่อน้ำบาดาลเกินกว่าเดือนละ..... ลูกบาศก์เมตร

ข้อ ๓ กรณีใช้น้ำบาดาลเพื่อบริโภคต้องปรับปรุงคุณภาพน้ำให้เป็นไปตามมาตรฐานน้ำบาดาล  
ที่จะใช้บริโภคได้

ข้อ ๔ ในกรณีที่พนักงานน้ำบาดาลประจำท้องที่ หรือพนักงานเจ้าหน้าที่ตามพระราชบัญญัติ  
น้ำบาดาล พ.ศ. ๒๕๒๐ พิจารณาเห็นว่าในพื้นที่ที่อาจส่งผลกระทบต่อศักยภาพน้ำบาดาล สิ่งแวดล้อม และ  
สุขภาพ ให้ผู้รับใบอนุญาตส่งผลการวิเคราะห์คุณภาพน้ำบาดาลต่อพนักงานน้ำบาดาลประจำท้องที่ภายใน  
๓๐ วัน นับแต่วันที่ได้รับแจ้ง

ใบอนุญาตนี้ออกให้เมื่อวันที่..... เดือน..... พ.ศ.....

สิ้นอายุวันที่..... เดือน..... พ.ศ.....

(ลายมือชื่อ)..... ผู้ออกใบอนุญาต

(.....)

ตำแหน่ง.....

.....



### คำขอต้ออายุใบอนุญาต

|   |
|---|
| คำขอเลขที่ .....<br>วันที่รับ ..... / ..... / .....<br>ผู้รับคำขอ .....<br>(สำหรับเจ้าหน้าที่เป็นผู้กรอก) |
|---|

เขียนที่.....  
 วันที่.....เดือน..... พ.ศ.....

**คำแนะนำในการกรอกแบบคำขอต้ออายุใบอนุญาต**

ให้ทำเครื่องหมาย “✓” ลงในช่อง  และกรอกข้อมูลที่เกี่ยวข้องให้ครบถ้วน

**๑) ข้อมูลผู้ขอต้ออายุใบอนุญาต**

- สถานะของผู้ขอต้ออายุใบอนุญาต
- บุคคลธรรมดา ข้าพเจ้า..... สัญชาติ..... อายุ..... ปี
  - นิติบุคคล ข้าพเจ้า.....  
 (บริษัทจำกัด/ห้างหุ้นส่วน/อื่นๆ)  
 โดย..... สัญชาติ..... อายุ..... ปี  
 (ชื่อกรรมการผู้มีอำนาจ)  
 โดย..... สัญชาติ..... อายุ..... ปี  
 (ชื่อกรรมการผู้มีอำนาจ)  
 โดย..... สัญชาติ..... อายุ..... ปี  
 (ชื่อกรรมการผู้มีอำนาจ)

บัตรประจำตัวประชาชนเลขที่/เลขทะเบียนนิติบุคคล

หมายเลขโทรศัพท์มือถือ..... หมายเลขโทรสาร..... e-mail.....

**๒) มีความประสงค์จะขอต้ออายุ**

- ใบอนุญาตเจาะน้ำบาดาล เลขที่ ..... หมายเลขบ่อ .....
- ใบอนุญาตใช้น้ำบาดาล เลขที่ ..... หมายเลขบ่อ .....
- ใบอนุญาตระบายน้ำลงบ่อน้ำบาดาล เลขที่ ..... หมายเลขบ่อ .....  
 ในนามของ.....  
 ซึ่งได้ออกให้เมื่อวันที่ ..... เดือน ..... พ.ศ. .... และสิ้นอายุวันที่ ..... เดือน ..... พ.ศ. ....  
 เหตุผลที่ขอต้ออายุใบอนุญาต .....

**๓) เอกสารหรือหลักฐานประกอบคำขอต้ออายุใบอนุญาต (สำเนาหลักฐานทุกฉบับ ต้องลงลายมือชื่อ “รับรองสำเนาถูกต้อง”)**

| บุคคลธรรมดา   | นิติบุคคล  |
|---|--|
| <input type="checkbox"/> (๑) ใบอนุญาตเจาะน้ำบาดาล หรือใบแทนใบอนุญาต   | <input type="checkbox"/> (๑) ใบอนุญาตเจาะน้ำบาดาล หรือใบแทนใบอนุญาต  |
| <input type="checkbox"/> (๒) ใบอนุญาตใช้น้ำบาดาล หรือใบแทนใบอนุญาต  | <input type="checkbox"/> (๒) ใบอนุญาตใช้น้ำบาดาล หรือใบแทนใบอนุญาต   |
| <input type="checkbox"/> (๓) ใบอนุญาตระบายน้ำลงบ่อน้ำบาดาล หรือใบแทนใบอนุญาต  | <input type="checkbox"/> (๓) ใบอนุญาตระบายน้ำลงบ่อน้ำบาดาล หรือใบแทนใบอนุญาต   |
| <input type="checkbox"/> (๔) หนังสือมอบอำนาจและสำเนาบัตรประจำตัวประชาชนของผู้มอบอำนาจ (กรณีผู้ขอต้ออายุใบอนุญาตไม่สามารถมายื่นคำขอด้วยตนเองได้) | <input type="checkbox"/> (๔) หนังสือมอบอำนาจและสำเนาบัตรประจำตัวประชาชนของผู้มอบอำนาจ (กรณีกรรมการผู้มีอำนาจของนิติบุคคลไม่สามารถมายื่นคำขอด้วยตนเองได้) |
|   | <input type="checkbox"/> (๕) สำเนาหนังสือรับรองการจดทะเบียนนิติบุคคลจากกระทรวงพาณิชย์ เลขที่ .....   |

สำหรับสำเนาเอกสารหรือหลักฐานประกอบคำขอต้ออายุใบอนุญาตของนิติบุคคล ข้อ (๕) ให้เจ้าหน้าที่ผู้รับคำขอเป็นผู้จัดทำสำเนาเอกสารเองโดยให้ผู้ยื่นคำขอเป็นผู้รับรองสำเนาถูกต้องของเอกสารดังกล่าว

ข้าพเจ้ายินยอมให้ผู้รับคำขอเข้าถึงข้อมูลเอกสารหรือหลักฐานที่ยื่นประกอบคำขอต้ออายุใบอนุญาตของข้าพเจ้าได้  
 ขอรับรองว่าเอกสารหรือหลักฐานประกอบคำขอและข้อความดังกล่าวข้างต้นนี้ถูกต้องและเป็นความจริงทุกประการ  
 (ลายมือชื่อ)..... ผู้ขอต้ออายุใบอนุญาต/ผู้รับมอบอำนาจ  
 (.....)  
 วันที่..... เดือน..... พ.ศ.....

เฉพาะเจ้าหน้าที่  
บันทึกสำหรับเจ้าหน้าที่ผู้รับคำขอ

๑. ได้ตรวจสอบคำขอและเอกสารหรือหลักฐานประกอบคำขอ และได้ออกใบรับคำขอแก่ผู้ยื่นคำขอ พร้อมรับชำระค่าธรรมเนียมแล้ว

๒. ความเห็นของเจ้าหน้าที่.....

.....  
.....  
.....  
.....

(ลายมือชื่อ)..... เจ้าหน้าที่ผู้รับคำขอ

(.....)

ตำแหน่ง .....

---

บันทึกสำหรับพนักงานน้ำบาดาลประจำท้องที่

ได้ลงทะเบียนเป็นคำขอที่..... ลงวันที่..... เดือน..... พ.ศ. ....

(ลายมือชื่อ).....

(.....)

พนักงานน้ำบาดาลประจำท้องที่เขตน้ำบาดาลจังหวัด.....

## ประกาศกรมทรัพยากรน้ำบาดาล

เรื่อง กำหนดแบบการขึ้นทะเบียนการใช้น้ำบาดาลเพื่อช่วยเหลือผู้ประสบภัยธรรมชาติ

พ.ศ. ๒๕๖๒

โดยที่เป็นการสมควรปรับปรุงการขึ้นทะเบียนการใช้น้ำบาดาลเพื่อช่วยเหลือผู้ประสบภัยธรรมชาติ เพื่อให้เป็นไปตามคำสั่งหัวหน้าคณะรักษาความสงบแห่งชาติ ที่ ๒๑/๒๕๖๐ เรื่อง การแก้ไขเพิ่มเติมกฎหมายเพื่ออำนวยความสะดวกในการประกอบธุรกิจ ลงวันที่ ๔ เมษายน ๒๕๖๐ ซึ่งกำหนดให้หน่วยงานราชการยกเลิกการเรียกเอกสารสำเนาบัตรประจำตัวประชาชนและสำเนาทะเบียนบ้านจากประชาชน เพื่อการลดภาระและอำนวยความสะดวกให้แก่ประชาชน

อาศัยอำนาจตามความในข้อ ๔/๒ วรรคสอง แห่งกฎกระทรวง ฉบับที่ ๗ (พ.ศ. ๒๕๔๐) ออกตามความในพระราชบัญญัติน้ำบาดาล พ.ศ. ๒๕๒๐ ซึ่งแก้ไขเพิ่มเติมโดยกฎกระทรวง ฉบับที่ ๙ (พ.ศ. ๒๕๕๕) ออกตามความในพระราชบัญญัติน้ำบาดาล พ.ศ. ๒๕๒๐ และข้อ ๒/๓ วรรคสอง แห่งกฎกระทรวงกำหนดอัตราค่าอนุรักษณ์้ำบาดาล และหลักเกณฑ์ วิธีการ และเงื่อนไขการเรียกเก็บค่าอนุรักษณ์้ำบาดาล พ.ศ. ๒๕๔๗ ซึ่งแก้ไขเพิ่มเติมโดยกฎกระทรวงกำหนดอัตราค่าอนุรักษณ์้ำบาดาล และหลักเกณฑ์ วิธีการ และเงื่อนไขการเรียกเก็บค่าอนุรักษณ์้ำบาดาล (ฉบับที่ ๒) พ.ศ. ๒๕๕๕ อธิบดีกรมทรัพยากรน้ำบาดาล จึงออกประกาศไว้ ดังต่อไปนี้

ข้อ ๑ ประกาศนี้ให้ใช้บังคับตั้งแต่วันที่ประกาศในราชกิจจานุเบกษาเป็นต้นไป

ข้อ ๒ ให้ยกเลิกประกาศกรมทรัพยากรน้ำบาดาล เรื่อง กำหนดแบบการขึ้นทะเบียนการใช้น้ำบาดาลเพื่อช่วยเหลือผู้ประสบภัยธรรมชาติ ลงวันที่ ๒๐ เมษายน พ.ศ. ๒๕๕๙

ข้อ ๓ ผู้รับใบอนุญาตใช้น้ำบาดาลที่ประสงค์จะขอขึ้นทะเบียนการใช้น้ำบาดาลเพื่อช่วยเหลือผู้ประสบภัยธรรมชาติให้ยื่นคำขอขึ้นทะเบียนการใช้น้ำบาดาลเพื่อช่วยเหลือผู้ประสบภัยธรรมชาติพร้อมด้วยเอกสารหรือหลักฐาน ตามแบบ นบ./๒๒ ท้ายประกาศนี้ ต่อพนักงานน้ำบาดาลประจำท้องที่ในเขตน้ำบาดาลจังหวัดนั้น

ข้อ ๔ หนังสือขึ้นทะเบียนการใช้น้ำบาดาลเพื่อช่วยเหลือผู้ประสบภัยธรรมชาติ ให้เป็นไปตามแบบ นบ./๒๓ ท้ายประกาศนี้

ข้อ ๕ หนังสือรายงานการช่วยเหลือผู้ประสบภัยธรรมชาติ ให้เป็นไปตามแบบ นบ./๒๔ ท้ายประกาศนี้

ประกาศ ณ วันที่ ๒๖ มีนาคม พ.ศ. ๒๕๖๒

จงจิตร นีรนาทเมธีกุล

อธิบดีกรมทรัพยากรน้ำบาดาล

## คำขอขึ้นทะเบียนการใช้น้ำบาดาลเพื่อช่วยเหลือผู้ประสบภัยธรรมชาติ

|                                |
|--------------------------------|
| คำขอเลขที่.....                |
| วันที่รับ...../...../.....     |
| ผู้รับคำขอ.....                |
| (สำหรับเจ้าหน้าที่เป็นผู้กรอก) |

เขียนที่.....

วันที่.....เดือน.....พ.ศ.....

## คำแนะนำในการกรอกแบบคำขอขึ้นทะเบียน

ให้ทำเครื่องหมาย “✓” ลงในช่อง  โดยกรอกข้อมูลที่เกี่ยวข้องให้ครบถ้วน

## ๑) ข้อมูลผู้ขอขึ้นทะเบียนฯ

สถานะของผู้ขอขึ้นทะเบียนฯ

 บุคคลธรรมดา ข้าพเจ้า..... สัญชาติ..... อายุ..... ปี นิติบุคคล ข้าพเจ้า.....

(บริษัทจำกัด/ห้างหุ้นส่วน/อื่นๆ)

โดย..... สัญชาติ..... อายุ..... ปี

(ชื่อกรรมการผู้มีอำนาจ)

โดย..... สัญชาติ..... อายุ..... ปี

(ชื่อกรรมการผู้มีอำนาจ)

โดย..... สัญชาติ..... อายุ..... ปี

(ชื่อกรรมการผู้มีอำนาจ)

เป็นผู้รับใบอนุญาตใช้น้ำบาดาลในนามของ.....

บัตรประจำตัวประชาชนเลขที่/เลขทะเบียนนิติบุคคล               

หมายเลขโทรศัพท์.....หมายเลขโทรสาร.....e-mail.....

ใบอนุญาตเลขที่.....หมายเลขปอ.....ตั้งอยู่เลขที่.....หมู่ที่.....

ตรอก/ซอย.....ถนน.....ตำบล/แขวง.....

อำเภอ/เขต.....จังหวัด.....รหัสไปรษณีย์.....

ใบอนุญาตออกให้เมื่อวันที่.....เดือน.....พ.ศ..... สิ้นอายุวันที่.....เดือน.....พ.ศ.....

มีความประสงค์ขอขึ้นทะเบียนการใช้น้ำบาดาลเพื่อช่วยเหลือผู้ประสบภัยธรรมชาติ ตามประกาศกรมทรัพยากรน้ำบาดาล เรื่อง กำหนดแบบการขึ้นทะเบียนการใช้น้ำบาดาลเพื่อช่วยเหลือผู้ประสบภัยธรรมชาติซึ่งเมื่อได้รับการขึ้นทะเบียนแล้วจะปฏิบัติตามกฎหมายว่าด้วยน้ำบาดาล และเงื่อนไขที่กรมทรัพยากรน้ำบาดาลกำหนดทุกประการ

## ๒) เอกสารหรือหลักฐานประกอบคำขอขึ้นทะเบียน (สำเนาหลักฐานทุกฉบับ ต้องลงลายมือชื่อ “รับรองสำเนาถูกต้อง”)

| บุคคลธรรมดา  | นิติบุคคล   |
|--|---|
| <input type="checkbox"/> (๑) ใบอนุญาตใช้น้ำบาดาล (ต้นฉบับ)<br><input type="checkbox"/> (๒) หนังสือมอบอำนาจและสำเนาบัตรประจำตัวประชาชนของผู้มอบอำนาจ<br>(กรณีผู้รับใบอนุญาตไม่สามารถมายื่นคำขอด้วยตนเองได้) | <input type="checkbox"/> (๑) ใบอนุญาตใช้น้ำบาดาล (ต้นฉบับ)<br><input type="checkbox"/> (๒) หนังสือมอบอำนาจและสำเนาบัตรประจำตัวประชาชนของผู้มอบอำนาจ<br>(กรณีกรรมการผู้มีอำนาจของนิติบุคคลไม่สามารถมายื่นคำขอด้วยตนเองได้)<br><input type="checkbox"/> (๓) สำเนาหนังสือรับรองการจดทะเบียนนิติบุคคลจากกระทรวงพาณิชย์<br>เลขที่..... |
| สำหรับสำเนาเอกสารหรือหลักฐานประกอบคำขอขึ้นทะเบียน ฯ ของนิติบุคคล ข้อ (๓) ให้เจ้าหน้าที่ผู้รับคำขอเป็นผู้จัดทำสำเนาเอกสารเอง โดยให้ผู้ยื่นคำขอเป็นผู้รับรองสำเนาถูกต้องของเอกสารดังกล่าว                    |   |

ข้าพเจ้ายินยอมให้ผู้รับคำขอเข้าถึงข้อมูลเอกสารหรือหลักฐานที่ยื่นประกอบคำขอของข้าพเจ้าได้  
 ขอรับรองว่าเอกสารหรือหลักฐานประกอบคำขอและข้อความดังกล่าวข้างต้นนี้ถูกต้องและเป็นจริงทุกประการ

(ลายมือชื่อ)..... ผู้ขอขึ้นทะเบียน/ผู้รับมอบอำนาจ

(.....)

วันที่..... เดือน..... พ.ศ. ....

เฉพาะเจ้าหน้าที่  
บันทึกสำหรับเจ้าหน้าที่ผู้รับคำขอ

๑. ได้ตรวจสอบคำขอและเอกสารหรือหลักฐานประกอบคำขอ ครบถ้วนถูกต้อง  
และรับชำระค่าธรรมเนียมแล้ว

๒. ความเห็นของเจ้าหน้าที่.....

.....

(ลายมือชื่อ)..... เจ้าหน้าที่ผู้รับคำขอ

(.....)

ตำแหน่ง .....

---

บันทึกสำหรับพนักงานน้ำบาดาลประจำท้องที่

ได้ลงทะเบียนเป็นคำขอที่..... ลงวันที่..... เดือน..... พ.ศ. ....

(ลายมือชื่อ).....

(.....)

พนักงานน้ำบาดาลประจำท้องที่เขตน้ำบาดาลจังหวัด.....





## กรมทรัพยากรน้ำบาดาล

## หนังสือขึ้นทะเบียนการใช้น้ำบาดาลเพื่อช่วยเหลือผู้ประสบภัยธรรมชาติ

หนังสือฉบับนี้ให้ไว้แก่.....  
 เพื่อแสดงว่าเป็นผู้รับใบอนุญาตใช้น้ำบาดาล ซึ่งได้รับขึ้นทะเบียนการใช้น้ำบาดาลเพื่อช่วยเหลือผู้ประสบภัย  
 ธรรมชาติ จากบ่อน้ำบาดาลตามใบอนุญาตใช้น้ำบาดาลเลขที่.....  
 หมายเลขบ่อ..... ตั้งอยู่เลขที่..... ตรอก/ซอย.....  
 ถนน..... ตำบล/แขวง..... อำเภอ/เขต.....  
 จังหวัด.....

โดยมีเงื่อนไข ดังต่อไปนี้

ข้อ ๑ ผู้ได้รับการขึ้นทะเบียนต้องติดตั้งเครื่องวัดปริมาณน้ำบาดาลเพื่อช่วยเหลือผู้ประสบภัย  
 ธรรมชาติแยกต่างหากอีก ๑ เครื่อง หลังเครื่องวัดปริมาณน้ำประจำบ่อน้ำบาดาล และการสูบน้ำบาดาล  
 เมื่อรวมกับน้ำบาดาลที่ใช้ตามปกติต้องไม่เกินกว่าปริมาณน้ำที่กำหนดไว้ในใบอนุญาตใช้น้ำบาดาล

ข้อ ๒ ผู้ได้รับการขึ้นทะเบียนต้องกรอกรายการในรายงานการใช้น้ำบาดาลตามแบบ นบ./๑๑  
 จำนวน ๒ ฉบับ จากเครื่องวัดปริมาณน้ำประจำบ่อน้ำบาดาลและเครื่องวัดปริมาณน้ำบาดาลเพื่อการช่วยเหลือ  
 ผู้ประสบภัยธรรมชาติ แล้วส่งรายงานดังกล่าวให้พนักงานน้ำบาดาลประจำท้องที่ภายในวันที่ ๗ ของเดือนถัดไป

ข้อ ๓ ผู้ได้รับการขึ้นทะเบียนต้องแสดงหลักฐานการช่วยเหลือผู้ประสบภัยธรรมชาติ  
 พร้อมหนังสือขอความอนุเคราะห์หรือขอความช่วยเหลือ โดยระบุปริมาณน้ำบาดาลและสถานที่ที่จะนำ  
 น้ำบาดาลไปช่วยเหลือผู้ประสบภัยธรรมชาติตามแบบ นบ./๒๔

ข้อ ๔ การขึ้นทะเบียนนี้ให้มีผลใช้บังคับตามอายุใบอนุญาตใช้น้ำบาดาล หากมีการยื่นคำขอ  
 ต่ออายุใบอนุญาตหรือยื่นคำขอรับใบอนุญาตใช้น้ำบาดาลใหม่ และผู้ออกใบอนุญาตได้สั่งต่ออายุใบอนุญาต  
 หรือได้ออกใบอนุญาตใช้น้ำบาดาลแล้ว และมีความประสงค์จะใช้น้ำบาดาลเพื่อช่วยเหลือผู้ประสบภัย  
 ธรรมชาติต่อไป ให้ยื่นคำขอขึ้นทะเบียนการใช้น้ำบาดาลเพื่อช่วยเหลือผู้ประสบภัยธรรมชาติใหม่ทุกครั้ง  
 ตามแบบ นบ./๒๒

หนังสือนี้ออกให้เมื่อวันที่.....เดือน.....พ.ศ.....

(ลายมือชื่อ).....

(.....)

ตำแหน่ง.....

พนักงานน้ำบาดาลประจำท้องที่เขตน้ำบาดาลจังหวัด.....

ที่ ...../.....

(ส่วนของผู้รับเรื่อง)

.....  
.....

วัน ..... เดือน ..... พ.ศ. ....

เรื่อง ขอส่งรายงานการช่วยเหลือผู้ประสบภัยธรรมชาติ

เรียน พนักงานน้ำบาดาลประจำท้องที่เขตน้ำบาดาลจังหวัด.....

หรือ.....

สิ่งที่ส่งมาด้วย ๑. รายงานการใช้น้ำบาดาลตามแบบ นบ./๑๑ จำนวน ๒ ฉบับ

๒. ....

ข้าพเจ้า.....ผู้รับใบอนุญาตใช้น้ำบาดาล

เลขที่.....หมายเลขบ่อ.....ผู้ได้รับการขึ้นทะเบียนการใช้น้ำบาดาล

เพื่อช่วยเหลือผู้ประสบภัยธรรมชาติและได้นำน้ำบาดาลจากบ่อดังกล่าวไปช่วยเหลือผู้ประสบภัยธรรมชาติ

ณ.....ตั้งอยู่เลขที่.....ตรอก/ซอย.....

ถนน.....หมู่ที่.....ตำบล/แขวง.....

อำเภอ/เขต.....จังหวัด.....รหัสไปรษณีย์.....

คิดเป็นปริมาณน้ำบาดาล ประจำเดือน.....พ.ศ. .... จำนวน.....ลูกบาศก์เมตร

จึงเรียนมาเพื่อโปรดทราบและพิจารณาดำเนินการต่อไป

ขอแสดงความนับถือ

(.....)

ตำแหน่ง.....

(ส่วนของผู้รับเรื่อง)

โทร .....

โทรสาร .....

หมายเหตุ : ผู้รับใบอนุญาตใช้น้ำบาดาลเพื่อช่วยเหลือผู้ประสบภัยธรรมชาติสามารถใช้แบบฟอร์มนี้ส่งพนักงาน  
น้ำบาดาลประจำท้องที่เขตน้ำบาดาลจังหวัดหรือจัดทำขึ้นใหม่โดยมีเนื้อหาสาระตามแบบฟอร์มนี้

## ระเบียบกรมทรัพยากรน้ำบาดาล

ว่าด้วยการกำหนดหลักเกณฑ์ วิธีการ และเงื่อนไขเกี่ยวกับการแก้ไขใบอนุญาตประกอบกิจการน้ำบาดาล  
พ.ศ. ๒๕๖๒

โดยที่เป็นการสมควรปรับปรุงหลักเกณฑ์ วิธีการ และเงื่อนไขเกี่ยวกับการแก้ไขใบอนุญาตประกอบกิจการน้ำบาดาลตามพระราชบัญญัติน้ำบาดาล พ.ศ. ๒๕๒๐ เพื่อให้เป็นไปตามคำสั่งหัวหน้าคณะรักษาความสงบแห่งชาติ ที่ ๒๑/๒๕๖๐ เรื่อง การแก้ไขเพิ่มเติมกฎหมายเพื่ออำนวยความสะดวกในการประกอบธุรกิจ ลงวันที่ ๔ เมษายน พ.ศ. ๒๕๖๐ ซึ่งกำหนดให้หน่วยงานราชการยกเลิกรายการเรียกเอกสารสำเนาบัตรประจำตัวประชาชนและสำเนาทะเบียนบ้านจากประชาชน เพื่อการลดภาระและอำนวยความสะดวกให้แก่ประชาชน

อาศัยอำนาจตามความในมาตรา ๓๓ แห่งพระราชบัญญัติน้ำบาดาล พ.ศ. ๒๕๒๐ ซึ่งแก้ไขเพิ่มเติมโดยพระราชบัญญัติน้ำบาดาล (ฉบับที่ ๒) พ.ศ. ๒๕๓๕ อธิบดีกรมทรัพยากรน้ำบาดาลจึงวางระเบียบไว้ ดังต่อไปนี้

ข้อ ๑ ระเบียบนี้เรียกว่า “ระเบียบกรมทรัพยากรน้ำบาดาล ว่าด้วยการกำหนดหลักเกณฑ์ วิธีการ และเงื่อนไขเกี่ยวกับการแก้ไขใบอนุญาตประกอบกิจการน้ำบาดาล พ.ศ. ๒๕๖๒

ข้อ ๒ ระเบียบนี้ให้ใช้บังคับตั้งแต่วันที่ประกาศในราชกิจจานุเบกษาเป็นต้นไป

ข้อ ๓ ให้ยกเลิกระเบียบกรมทรัพยากรน้ำบาดาล ว่าด้วยการกำหนดหลักเกณฑ์ วิธีการ และเงื่อนไขเกี่ยวกับการแก้ไขใบอนุญาตประกอบกิจการน้ำบาดาล พ.ศ. ๒๕๕๖

ข้อ ๔ บรรดาระเบียบ ข้อบังคับ คำสั่ง หรือแนวทางปฏิบัติอื่นใดในส่วนที่กำหนดไว้แล้วในระเบียบนี้ หรือซึ่งขัดหรือแย้งกับระเบียบนี้ ให้ใช้ระเบียบนี้แทน

ข้อ ๕ ในระเบียบนี้

“คณะอนุกรรมการ” หมายความว่า คณะอนุกรรมการเขต หรือคณะอนุกรรมการในส่วนกลาง ซึ่งคณะกรรมการแต่งตั้งขึ้น เพื่อให้มีหน้าที่พิจารณาถ้อยคำขอรับใบอนุญาตประกอบกิจการน้ำบาดาล

“คณะอนุกรรมการเขต” หมายความว่า คณะอนุกรรมการซึ่งคณะกรรมการแต่งตั้งขึ้น เพื่อให้มีหน้าที่พิจารณาถ้อยคำขอรับใบอนุญาตประกอบกิจการน้ำบาดาลในเขตน้ำบาดาลจังหวัด ตามขนาดบ่อและปริมาณน้ำที่กำหนดในกฎกระทรวงที่ออกตามความในพระราชบัญญัติน้ำบาดาล พ.ศ. ๒๕๒๐

“คณะอนุกรรมการในส่วนกลาง” หมายความว่า คณะอนุกรรมการซึ่งคณะกรรมการแต่งตั้งขึ้น เพื่อให้มีหน้าที่พิจารณาถ้อยคำขอรับใบอนุญาตประกอบกิจการน้ำบาดาลในเขตน้ำบาดาล กรุงเทพมหานคร และเขตน้ำบาดาลจังหวัดทุกจังหวัดในราชอาณาจักรไทย ตามขนาดบ่อและปริมาณน้ำที่กำหนดในกฎกระทรวงที่ออกตามความในพระราชบัญญัติน้ำบาดาล พ.ศ. ๒๕๒๐

“คำขอ” หมายความว่า คำขอแก้ไขใบอนุญาตประกอบกิจการน้ำบาดาล

ข้อ ๖ เมื่อปรากฏว่าได้มีการเปลี่ยนแปลงชื่อผู้รับใบอนุญาตที่มีใช้การโอนใบอนุญาตตามพระราชบัญญัติน้ำบาดาล พ.ศ. ๒๕๒๐ หรือรายละเอียดที่อยู่ของสถานที่ประกอบกิจการน้ำบาดาล ได้มีการเปลี่ยนแปลงตามข้อมูลทะเบียนราษฎร์ใหม่ หรือผู้รับใบอนุญาตต้องการขอเปลี่ยนแปลงแก้ไขเงื่อนไขที่กำหนดไว้ในใบอนุญาต ให้ผู้รับใบอนุญาตนั้น ยื่นคำขอแก้ไขใบอนุญาต พร้อมด้วยเอกสารหรือหลักฐาน ตามแบบ นบ./๒๑ ท้ายระเบียบนี้ ต่อพนักงานน้ำบาดาลประจำท้องที่ในเขตน้ำบาดาลจังหวัดนั้น

กรณีปรากฏในภายหลังว่าได้ออกใบอนุญาตให้แก่ผู้ใดโดยคลาดเคลื่อนหรือสำคัญผิดในข้อเท็จจริงอันเป็นสาระสำคัญ หรือข้อเท็จจริงที่ปรากฏในใบอนุญาตได้เปลี่ยนแปลงไปภายหลังที่ได้ออกใบอนุญาตแล้ว ให้อธิบดีหรือผู้ซึ่งได้รับมอบอำนาจจากอธิบดีแก้ไขให้ถูกต้องได้

ข้อ ๗ ให้ผู้ยื่นคำขอชำระค่าธรรมเนียมคำขอตามอัตราที่กำหนดในกฎกระทรวงที่ออกตามความในพระราชบัญญัติน้ำบาดาล พ.ศ. ๒๕๒๐ พร้อมกับการยื่นคำขอ

ข้อ ๘ การอนุญาตให้แก้ไขใบอนุญาต ให้พิมพ์ หรือประทับข้อความด้วยหมึกสีดำหรือสีน้ำเงิน ตามแบบท้ายระเบียบนี้ ไว้ท้ายหรือด้านหลังใบอนุญาตหรือใบแทนใบอนุญาต และให้อธิบดีหรือผู้ซึ่งได้รับมอบอำนาจจากอธิบดีลงลายมือชื่อ พร้อมประทับตราครุฑชื่อกรมทรัพยากรน้ำบาดาลหรือประทับตราครุฑชื่อส่วนราชการของผู้ซึ่งได้รับมอบอำนาจจากอธิบดีกรมทรัพยากรน้ำบาดาลด้วยหมึกสีแดงไว้เป็นสำคัญ

ในกรณีที่อธิบดีหรือผู้ซึ่งได้รับมอบอำนาจจากอธิบดีมีคำสั่งไม่อนุญาตให้แก้ไขใบอนุญาต ให้พนักงานน้ำบาดาลประจำท้องที่แจ้งเหตุผลพร้อมทั้งสิทธิอุทธรณ์ไปพร้อมกับหนังสือแจ้งผลการพิจารณาให้ผู้ขอแก้ไขใบอนุญาตทราบด้วย

การพิจารณาอนุญาตหรือไม่อนุญาตให้แก้ไขใบอนุญาต ให้พนักงานน้ำบาดาลประจำท้องที่ ทำหนังสือแจ้งกรมทรัพยากรน้ำบาดาลพร้อมเอกสารหลักฐาน เพื่อหมายเหตุในใบอนุญาตฉบับกรมทรัพยากรน้ำบาดาลต่อไป

ข้อ ๙ ให้อธิบดีกรมทรัพยากรน้ำบาดาลรักษาการตามระเบียบนี้ และให้มีอำนาจวินิจฉัยสั่งการเพื่อปฏิบัติการให้เป็นไปตามระเบียบนี้

#### หมวด ๑

#### การพิจารณาคำขอแก้ไขใบอนุญาตในเขตวิฤตการณ์น้ำบาดาล

ข้อ ๑๐ การพิจารณาคำขอแก้ไขใบอนุญาตเจาะน้ำบาดาล

ให้พนักงานน้ำบาดาลประจำท้องที่พิจารณาคำเนินการเสนออธิบดีหรือผู้ซึ่งได้รับมอบอำนาจจากอธิบดีเพื่ออนุญาต หรือไม่อนุญาตให้แก้ไขขนาดบ่อน้ำบาดาลให้มีขนาดเส้นผ่าศูนย์กลางของท่อกรูบตอนบนสุดน้อยกว่า ๑๐๐ มิลลิเมตร รวมทั้งบ่อน้ำบาดาลแบบบ่อวงทุกขนาดด้วย

ส่วนคำขอที่ขอแก้ไขขนาดบ่อน้ำบาดาลที่มีใช้บ่อน้ำบาดาลแบบบ่อวงให้มีขนาดเส้นผ่าศูนย์กลางของท่อกรุบ่อตอนบนสุดตั้งแต่ ๑๐๐ มิลลิเมตรขึ้นไป ให้ส่งคำขอให้คณะกรรมการในส่วนกลางพิจารณาให้ความเห็นก่อนเสนออธิบดีหรือผู้ซึ่งได้รับมอบอำนาจจากอธิบดีพิจารณาภายในหนึ่งวันทำการ นับแต่วันลงทะเบียนรับคำขอ

เมื่อฝ่ายเลขานุการคณะกรรมการได้รับคำขอแล้ว ให้ดำเนินการจัดประชุมคณะกรรมการภายในสี่สิบวันทำการ

เมื่อคณะกรรมการพิจารณาคำขอแล้ว มีมติเห็นควรอนุญาต หรือเห็นควรไม่อนุญาตให้ฝ่ายเลขานุการคณะกรรมการ ส่งคำขอพร้อมความเห็นของคณะกรรมการให้พนักงานน้ำบาดาลประจำท้องที่ดำเนินการต่อไปภายในหนึ่งวันทำการ นับแต่วันที่คณะกรรมการประชุมแล้วเสร็จ และพนักงานน้ำบาดาลประจำท้องที่ที่ต้องดำเนินการเสนออธิบดีหรือผู้ซึ่งได้รับมอบอำนาจจากอธิบดีเพื่ออนุญาตหรือไม่อนุญาตให้แก้ไขใบอนุญาตภายในหนึ่งวันทำการ นับแต่วันที่ได้รับหนังสือแจ้งผลการประชุมจากคณะกรรมการ

ข้อ ๑๑ การพิจารณาคำขอแก้ไขใบอนุญาตใช้น้ำบาดาล

ให้พนักงานน้ำบาดาลประจำท้องที่ พิจารณาดำเนินการเสนออธิบดีหรือผู้ซึ่งได้รับมอบอำนาจจากอธิบดีเพื่ออนุญาต หรือไม่อนุญาตให้แก้ไขใบอนุญาตใช้น้ำบาดาลที่ขอแก้ไขปริมาณการใช้น้ำบาดาลในใบอนุญาตรวมแล้วไม่เกินวันละ ๑๐๐ ลูกบาศก์เมตร (ไม่เกินเดือนละ ๓,๑๐๐ ลูกบาศก์เมตร)

ส่วนคำขอที่ขอแก้ไขปริมาณการใช้น้ำบาดาลให้มีจำนวนเกินกว่าวันละ ๑๐๐ ลูกบาศก์เมตร (เกินกว่าเดือนละ ๓,๑๐๐ ลูกบาศก์เมตร) ขึ้นไป หรือที่ขอแก้ไขปริมาณการใช้น้ำบาดาลจากเดิมที่เกินกว่าวันละ ๑๐๐ ลูกบาศก์เมตร (เกินกว่าเดือนละ ๓,๑๐๐ ลูกบาศก์เมตร) ให้มีจำนวนน้อยกว่าวันละ ๑๐๐ ลูกบาศก์เมตร (น้อยกว่าเดือนละ ๓,๑๐๐ ลูกบาศก์เมตร) ให้ส่งคำขอให้คณะกรรมการในส่วนกลางพิจารณาให้ความเห็นก่อนเสนออธิบดีหรือผู้ซึ่งได้รับมอบอำนาจจากอธิบดีพิจารณาภายในหนึ่งวันทำการ นับแต่วันลงทะเบียนรับคำขอ

เมื่อฝ่ายเลขานุการคณะกรรมการ ได้รับคำขอแล้วให้ดำเนินการจัดประชุมคณะกรรมการภายในสี่สิบวันทำการ

เมื่อคณะกรรมการพิจารณาคำขอแล้ว มีมติเห็นควรอนุญาต หรือเห็นควรไม่อนุญาตให้ฝ่ายเลขานุการคณะกรรมการ ส่งคำขอพร้อมความเห็นของคณะกรรมการให้พนักงานน้ำบาดาลประจำท้องที่ดำเนินการต่อไปภายในหนึ่งวันทำการ นับแต่วันที่คณะกรรมการประชุมแล้วเสร็จ และพนักงานน้ำบาดาลประจำท้องที่ที่ต้องดำเนินการเสนออธิบดีหรือผู้ซึ่งได้รับมอบอำนาจจากอธิบดีเพื่ออนุญาตหรือไม่อนุญาตให้แก้ไขใบอนุญาตภายในหนึ่งวันทำการ นับแต่วันที่ได้รับหนังสือแจ้งผลการประชุมคณะกรรมการ

## หมวด ๒

## การพิจารณาคำขอแก้ไขใบอนุญาตนอกเขตวิฤตการณ์น้ำบาดาล

ข้อ ๑๒ การพิจารณาคำขอแก้ไขใบอนุญาตเจาะน้ำบาดาล

ให้พนักงานน้ำบาดาลประจำท้องที่พิจารณาดำเนินการเสนออธิบดีหรือผู้ซึ่งได้รับมอบอำนาจจากอธิบดีเพื่ออนุญาต หรือไม่อนุญาตให้แก้ไขใบอนุญาตเจาะน้ำบาดาลสำหรับบ่อที่มีขนาดเส้นผ่าศูนย์กลางของท่อกรูบ่อดอนบนสุดน้อยกว่า ๑๒๕ มิลลิเมตร

ส่วนคำขอที่ขอแก้ไขขนาดบ่อน้ำบาดาลให้มีขนาดเส้นผ่าศูนย์กลางของท่อกรูบ่อดอนบนสุดตั้งแต่ ๑๒๕ มิลลิเมตรขึ้นไป ให้ดำเนินการ ดังนี้

ก. คำขอที่ขอแก้ไขขนาดบ่อน้ำบาดาลให้มีขนาดเส้นผ่าศูนย์กลางของท่อกรูบ่อดอนบนสุดตั้งแต่ ๑๒๕ มิลลิเมตรถึงขนาดเส้นผ่าศูนย์กลางของท่อกรูบ่อดอนบนสุดน้อยกว่า ๒๐๐ มิลลิเมตร ให้ส่งคำขอพร้อมเอกสารหลักฐานให้คณะกรรมการในเขตน้ำบาดาลจังหวัดนั้นพิจารณาให้ความเห็นก่อนเสนออธิบดีหรือผู้ซึ่งได้รับมอบอำนาจจากอธิบดีพิจารณาภายในหนึ่งวันทำการนับแต่วันลงทะเบียนรับคำขอ

ข. คำขอที่ขอแก้ไขขนาดบ่อน้ำบาดาลให้มีขนาดเส้นผ่าศูนย์กลางของท่อกรูบ่อดอนบนสุดตั้งแต่ ๒๐๐ มิลลิเมตรขึ้นไป ให้ส่งคำขอพร้อมเอกสารหลักฐานให้คณะกรรมการในส่วนกลางพิจารณาให้ความเห็นก่อนเสนออธิบดีหรือผู้ซึ่งได้รับมอบอำนาจจากอธิบดีพิจารณาภายในหนึ่งวันทำการนับแต่วันลงทะเบียนรับคำขอ

เมื่อฝ่ายเลขานุการคณะกรรมการได้รับคำขอแล้ว ให้ดำเนินการจัดประชุมคณะกรรมการภายในยี่สิบวันทำการ

เมื่อคณะกรรมการพิจารณาคำขอแล้ว มีมติเห็นควรอนุญาต หรือเห็นควรไม่อนุญาต ให้ฝ่ายเลขานุการคณะกรรมการ ส่งคำขอพร้อมความเห็นของคณะกรรมการให้พนักงานน้ำบาดาลประจำท้องที่ดำเนินการต่อไปภายในหนึ่งวันทำการ นับแต่วันที่คณะกรรมการประชุมแล้วเสร็จ และพนักงานน้ำบาดาลประจำท้องที่ที่ต้องดำเนินการเสนออธิบดีหรือผู้ซึ่งได้รับมอบอำนาจจากอธิบดีเพื่ออนุญาตหรือไม่อนุญาตให้แก้ไขใบอนุญาต ภายในหนึ่งวันทำการ นับแต่วันที่ได้รับหนังสือแจ้งผลการประชุมคณะกรรมการ

ข้อ ๑๓ การพิจารณาคำขอแก้ไขใบอนุญาตใช้น้ำบาดาล

ให้พนักงานน้ำบาดาลประจำท้องที่พิจารณาดำเนินการเสนออธิบดีหรือผู้ซึ่งได้รับมอบอำนาจจากอธิบดีเพื่ออนุญาตหรือไม่อนุญาตให้แก้ไขใบอนุญาตใช้น้ำบาดาลที่ขอแก้ไขปริมาณการใช้น้ำบาดาลในใบอนุญาตรวมแล้วไม่เกินวันละ ๓๐๐ ลูกบาศก์เมตร (ไม่เกินเดือนละ ๙,๓๐๐ ลูกบาศก์เมตร)

ส่วนคำขอแก้ไขปริมาณการใช้น้ำบาดาล ให้มีจำนวนเกินกว่าวันละ ๓๐๐ ลูกบาศก์เมตร (เกินกว่าเดือนละ ๙,๓๐๐) ขึ้นไปหรือที่ขอแก้ไขปริมาณการใช้น้ำบาดาลจากเดิมที่เกินกว่าวันละ

๓๐๐ ลูกบาศก์เมตร (เกินกว่าเดือนละ ๙,๓๐๐ ลูกบาศก์เมตร) ให้มีจำนวนน้อยกว่าวันละ ๓๐๐ ลูกบาศก์เมตร (น้อยกว่าเดือนละ ๙,๓๐๐ ลูกบาศก์เมตร) ให้ดำเนินการ ดังนี้

ก. คำขอแก้ไขปริมาณการใช้น้ำบาดาลให้มีจำนวนเกินกว่าวันละ ๓๐๐ ลูกบาศก์เมตร (เกินกว่าเดือนละ ๙,๓๐๐ ลูกบาศก์เมตร) แต่ไม่เกินกว่าวันละ ๘๐๐ ลูกบาศก์เมตร (ไม่เกินเดือนละ ๒๔,๘๐๐ ลูกบาศก์เมตร) หรือที่ขอแก้ไขปริมาณการใช้น้ำบาดาล จากเดิมไม่เกินกว่าวันละ ๓๐๐ ลูกบาศก์เมตร (ไม่เกินเดือนละ ๙,๓๐๐ ลูกบาศก์เมตร) ให้มีจำนวนน้อยกว่าวันละ ๓๐๐ ลูกบาศก์เมตร (น้อยกว่าเดือนละ ๙,๓๐๐ ลูกบาศก์เมตร) ให้ส่งคำขอแก้ไขใบอนุญาตพร้อมเอกสารหลักฐานให้ฝ่ายเลขานุการ คณะอนุกรรมการในเขตน้ำบาดาลจังหวัดนั้นภายในหนึ่งวันทำการ นับแต่วันลงทะเบียนรับคำขอ ทั้งนี้ เพื่อให้คณะอนุกรรมการในเขตน้ำบาดาลจังหวัดนั้นพิจารณาก่อนดำเนินการต่อไป

ข. คำขอแก้ไขใบอนุญาตใช้น้ำบาดาลให้มีจำนวนเกินกว่าวันละ ๘๐๐ ลูกบาศก์เมตร (เกินกว่าเดือนละ ๒๔,๘๐๐ ลูกบาศก์เมตร) หรือที่ขอแก้ไขปริมาณการใช้น้ำบาดาล จากเดิมที่เกินกว่าวันละ ๘๐๐ ลูกบาศก์เมตร (เกินกว่าเดือนละ ๒๔,๘๐๐ ลูกบาศก์เมตร) ให้มีจำนวนน้อยกว่าวันละ ๘๐๐ ลูกบาศก์เมตร (น้อยกว่าเดือนละ ๒๔,๘๐๐ ลูกบาศก์เมตร) ให้ส่งคำขอแก้ไขใบอนุญาต ใช้น้ำบาดาลพร้อมเอกสารหลักฐาน ให้กรมทรัพยากรน้ำบาดาลภายในหนึ่งวันทำการ นับแต่วันลงทะเบียนรับคำขอ ทั้งนี้ เพื่อให้คณะอนุกรรมการในส่วนกลางพิจารณา ก่อนดำเนินการต่อไป

เมื่อฝ่ายเลขานุการคณะอนุกรรมการได้รับคำขอแก้ไขใบอนุญาตแล้ว ให้ดำเนินการจัดประชุม คณะอนุกรรมการภายในสี่สิบวันทำการ

เมื่อคณะอนุกรรมการพิจารณาคำขอแล้ว มีมติเห็นควรอนุญาต หรือเห็นควรไม่อนุญาต ให้ฝ่ายเลขานุการคณะอนุกรรมการ ส่งคำขอพร้อมความเห็นของคณะอนุกรรมการให้พนักงานน้ำบาดาล ประจำท้องที่ดำเนินการต่อไปภายในหนึ่งวันทำการ นับแต่วันที่คณะอนุกรรมการประชุมแล้วเสร็จ และพนักงานน้ำบาดาลประจำท้องที่ต้องดำเนินการเสนอผู้ซึ่งได้รับมอบอำนาจจากอธิบดีเพื่ออนุญาต หรือไม่อนุญาตให้แก้ไขใบอนุญาตให้แล้วเสร็จภายในหนึ่งวันทำการ นับแต่วันที่ได้รับหนังสือแจ้ง ผลการประชุมคณะอนุกรรมการ

#### หมวด ๓

#### การพิจารณาคำขอแก้ไขใบอนุญาตระบายน้ำลงบ่อน้ำบาดาล

ข้อ ๑๔ เมื่อพนักงานน้ำบาดาลประจำท้องที่ที่ได้รับคำขอและลงทะเบียนรับคำขอแล้วให้รวบรวม เอกสารส่งกรมทรัพยากรน้ำบาดาลภายในหนึ่งวันทำการ นับแต่วันลงทะเบียนรับคำขอ ทั้งนี้ เพื่อให้ คณะอนุกรรมการในส่วนกลางพิจารณา ก่อนดำเนินการต่อไป

เมื่อคณะอนุกรรมการพิจารณาคำขอแล้ว มีมติเห็นควรอนุญาต หรือเห็นควรไม่อนุญาต ให้ฝ่ายเลขานุการคณะอนุกรรมการ ส่งคำขอพร้อมความเห็นของคณะอนุกรรมการให้พนักงานน้ำบาดาล ประจำท้องที่ดำเนินการต่อไปภายในหนึ่งวันทำการ นับแต่วันที่คณะอนุกรรมการประชุมแล้วเสร็จ

และพนักงานน้ำบาดาลประจำท้องที่ต้องดำเนินการแก้ไขใบอนุญาต หรือแจ้งไม่อนุญาต ภายในหนึ่งวัน  
ทำการนับแต่วันที่ได้รับหนังสือแจ้งผลการประชุมคณะอนุกรรมการ

หมวด ๔

บทเฉพาะกาล

ข้อ ๑๕ บรรดาคำขอแก้ไขใบอนุญาต ที่ได้ยื่นไว้ก่อนวันที่ระเบียบนี้ใช้บังคับ ให้ถือว่าเป็น  
เป็นคำขอแก้ไขใบอนุญาตตามระเบียบนี้โดยอนุโลม

ประกาศ ณ วันที่ ๒๖ มีนาคม พ.ศ. ๒๕๖๒

จงจิตร นีรนาทเมธีกุล

อธิบดีกรมทรัพยากรน้ำบาดาล



เอกสารแนบท้ายระเบียบกรมทรัพยากรน้ำบาดาล  
ว่าด้วยการกำหนดหลักเกณฑ์ วิธีการ และเงื่อนไขเกี่ยวกับการแก้ไขใบอนุญาตประกอบกิจการน้ำบาดาล  
พ.ศ. ๒๕๖๒

### คำขอแก้ไขใบอนุญาต

|                                |
|--------------------------------|
| คำขอเลขที่.....                |
| วันที่รับ...../...../.....     |
| ผู้รับคำขอ.....                |
| (สำหรับเจ้าหน้าที่เป็นผู้กรอก) |

เขียนที่.....  
วันที่.....เดือน.....พ.ศ.....

#### คำแนะนำในการกรอกแบบคำขอแก้ไขใบอนุญาต

ให้ทำเครื่องหมาย “✓” ลงในช่อง  โดยกรอกข้อมูลที่เกี่ยวข้องให้ครบถ้วน

#### ๑) ข้อมูลผู้ขอแก้ไขใบอนุญาต

สถานะของผู้ขอแก้ไขใบอนุญาต

บุคคลธรรมดา ข้าพเจ้า..... สัญชาติ..... อายุ..... ปี

นิติบุคคล ข้าพเจ้า.....

(บริษัทจำกัด/ห้างหุ้นส่วน/อื่นๆ)

โดย..... สัญชาติ..... อายุ..... ปี

(ชื่อกรรมการผู้มีอำนาจ)

โดย..... สัญชาติ..... อายุ..... ปี

(ชื่อกรรมการผู้มีอำนาจ)

โดย..... สัญชาติ..... อายุ..... ปี

(ชื่อกรรมการผู้มีอำนาจ)

เป็นผู้รับใบอนุญาตในนามของ.....

บัตรประจำตัวประชาชนเลขที่/เลขทะเบียนนิติบุคคล

หมายเลขโทรศัพท์มือถือ..... หมายเลขโทรสาร..... e-mail.....

#### ๒) ใบอนุญาตประกอบกิจการน้ำบาดาลที่ขอแก้ไข

ใบอนุญาตเจาะน้ำบาดาล เลขที่.....

ใบอนุญาตใช้น้ำบาดาล เลขที่.....

ใบอนุญาตระบายน้ำลงบ่อน้ำบาดาล เลขที่.....

#### ๓) ความประสงค์ในการขอแก้ไขใบอนุญาต

|   |  |  |
|---|--|--|
| <input type="checkbox"/> แก้ไขชื่อผู้รับใบอนุญาต          | เป็น.....                                      | เหตุผลที่ขอแก้ไขใบอนุญาต<br>.....<br>.....<br>.....<br>.....<br>.....<br>..... |
| <input type="checkbox"/> แก้ไขที่อยู่ตามใบอนุญาต          | เป็น.....                                      |  |
| <input type="checkbox"/> แก้ไขวัตถุประสงค์การเจาะน้ำบาดาล | เป็นเจาะน้ำบาดาลเพื่อ.....                     |  |
| <input type="checkbox"/> แก้ไขความลึกของบ่อน้ำบาดาล       | เป็นไม่น้อยกว่า..... เมตร และไม่เกิน..... เมตร |  |
| <input type="checkbox"/> แก้ไขขนาดบ่อน้ำบาดาล             | เป็นไม่เกิน..... มิลลิเมตร                     |  |
| <input type="checkbox"/> แก้ไขประเภทการใช้น้ำบาดาล        | เป็นประเภท.....                                |  |
| <input type="checkbox"/> แก้ไขปริมาณการใช้น้ำบาดาล        | เป็นเดือนละไม่เกินกว่า..... ลบ.ม               |  |

๔) เอกสารหรือหลักฐานประกอบคำขอแก้ไขใบอนุญาต (สำเนาหลักฐานทุกฉบับต้องลงลายมือชื่อ "รับรองสำเนาถูกต้อง")

ใบอนุญาตจะใช้น้ำบาดาล (ต้นฉบับ)  ใบอนุญาตใช้น้ำบาดาล (ต้นฉบับ)  ใบอนุญาตระบายน้ำลงบ่อน้ำบาดาล (ต้นฉบับ)

| บุคคลธรรมดา   | นิติบุคคล  |
|---|--|
| <input type="checkbox"/> (๑) หนังสือมอบอำนาจและสำเนาบัตรประจำตัวประชาชนของผู้มอบอำนาจ (กรณีผู้รับใบอนุญาตไม่สามารถมายื่นคำขอด้วยตนเอง)<br><input type="checkbox"/> (๒) สำเนาหลักฐานการเปลี่ยนชื่อของผู้รับใบอนุญาตจากส่วนราชการผู้รับแจ้งการเปลี่ยนชื่อ (กรณีขอเปลี่ยนชื่อผู้รับใบอนุญาต)<br><input type="checkbox"/> (๓) สำเนาหลักฐานการเปลี่ยนที่อยู่ตามใบอนุญาตจากส่วนราชการตามเขตการปกครอง (กรณีขอเปลี่ยนที่อยู่ตามใบอนุญาต)<br><input type="checkbox"/> (๔) สำเนารายงานการใช้น้ำบาดาล (แบบ นบ./๑๑) ย้อนหลัง ๓ เดือน หรือเอกสารหลักฐานที่แสดงว่ามีการผลิต - ขยายกำลังผลิต หรือการผลิต - เพิ่มจำนวนผู้ใช้น้ำ (กรณีแก้ไขปริมาณการใช้น้ำบาดาล) | <input type="checkbox"/> (๑) หนังสือมอบอำนาจและสำเนาบัตรประจำตัวประชาชนของผู้มอบอำนาจ (กรณีกรรมการผู้มีอำนาจของนิติบุคคลไม่สามารถมายื่นคำขอด้วยตนเอง)<br><input type="checkbox"/> (๒) สำเนาหนังสือรับรองการจดทะเบียนนิติบุคคลจากกระทรวงพาณิชย์ เลขที่.....<br><input type="checkbox"/> (๓) สำเนาหลักฐานการเปลี่ยนชื่อของผู้รับใบอนุญาตจากส่วนราชการผู้รับแจ้งการเปลี่ยนชื่อ (กรณีขอเปลี่ยนชื่อผู้รับใบอนุญาต)<br><input type="checkbox"/> (๔) สำเนาหลักฐานการเปลี่ยนที่อยู่ตามใบอนุญาตจากส่วนราชการตามเขตการปกครอง (กรณีขอเปลี่ยนที่อยู่ตามใบอนุญาต)<br><input type="checkbox"/> (๕) สำเนารายงานการใช้น้ำบาดาล (แบบ นบ./๑๑) ย้อนหลัง ๓ เดือน หรือเอกสารหลักฐานที่แสดงว่ามีการผลิต - ขยายกำลังผลิตหรือการผลิต - เพิ่มจำนวนผู้ใช้น้ำ (กรณีแก้ไขปริมาณการใช้น้ำบาดาล) |
| <p>สำหรับสำเนาเอกสารหรือหลักฐานประกอบคำขอแก้ไขใบอนุญาตของนิติบุคคล ข้อ (๒) ให้เจ้าหน้าที่ผู้รับคำขอเป็นผู้จัดทำสำเนาเอกสารเองโดยให้ผู้ยื่นคำขอเป็นผู้รับรองสำเนาถูกต้องของเอกสารดังกล่าว</p>  |  |

ข้าพเจ้ายินยอมให้ผู้รับคำขอเข้าถึงข้อมูลเอกสารหรือหลักฐานที่ยื่นประกอบคำขอรับใบอนุญาตของข้าพเจ้าได้  
ขอรับรองว่าเอกสารหรือหลักฐานและข้อความดังกล่าวข้างต้นนี้ถูกต้องและเป็นความจริงทุกประการ

ลายมือชื่อ.....ผู้ขอแก้ไขใบอนุญาต/ผู้รับมอบอำนาจ  
(.....)

เฉพาะเจ้าหน้าที่  
บันทึกสำหรับเจ้าหน้าที่ผู้รับคำขอ

๑. ได้ตรวจสอบคำขอและเอกสารหรือหลักฐานประกอบคำขอแล้ว ถูกต้องครบถ้วน  
และรับชำระค่าธรรมเนียมแล้ว

๒. ความเห็นของเจ้าหน้าที่.....

ลายมือชื่อ)..... เจ้าหน้าที่ผู้รับคำขอ  
(.....)

ตำแหน่ง .....

บันทึกสำหรับพนักงานน้ำบาดาลประจำท้องที่

ได้ลงทะเบียนเป็นคำขอที่..... ลงวันที่..... เดือน..... พ.ศ. ....

(ลายมือชื่อ).....  
(.....)

พนักงานน้ำบาดาลประจำท้องที่เขตน้ำบาดาลจังหวัด.....

แบบการเขียนหรือประทับข้อความที่ใบอนุญาตเจาะน้ำบาดาล  
(แก้ไขประเภทการเจาะน้ำบาดาล)

อาศัยอำนาจตามความในมาตรา ๓๓ แห่ง พระราชบัญญัติน้ำบาดาล พ.ศ. ๒๕๒๐  
แก้ไขใบอนุญาต โดยเปลี่ยนวัตถุประสงค์ของการเจาะน้ำบาดาล ตามข้อ ๑  
เป็น ต้องเจาะน้ำบาดาลเพื่อ.....

ตั้งแต่วันที่ .....เดือน..... พ.ศ. ....

ลงชื่อ.....ผู้อนุญาต  
(.....)

ตำแหน่ง .....

..... / ..... / .....

แบบการเขียนหรือประทับข้อความที่ใบอนุญาตเจาะน้ำบาดาล  
(แก้ไขความลึกของบ่อน้ำบาดาล)

อาศัยอำนาจตามความในมาตรา ๓๓ แห่ง พระราชบัญญัติน้ำบาดาล พ.ศ. ๒๕๒๐  
แก้ไขใบอนุญาต โดยเปลี่ยนความลึกตามข้อ ๒ เป็น ความลึกของบ่อน้ำบาดาล  
จะต้องไม่น้อยกว่า ..... เมตร และไม่เกิน ..... เมตร  
ตั้งแต่วันที่ .....เดือน..... พ.ศ. ....

ลงชื่อ.....ผู้อนุญาต  
(.....)

ตำแหน่ง .....  
..... / ..... / .....

แบบการเขียนหรือประทับข้อความที่ใบอนุญาตเจาะน้ำบาดาล  
( แก้วไขขนาดบ่อน้ำบาดาล )

อาศัยอำนาจตามความในมาตรา ๓๓ แห่ง พระราชบัญญัติน้ำบาดาล พ.ศ. ๒๕๒๐  
แก้วไขใบอนุญาต โดยเปลี่ยนขนาดบ่อน้ำบาดาล ตามข้อ ๓ เป็น  
ขนาดบ่อน้ำบาดาลต้องไม่เกิน ..... มิลลิเมตร โดยขนาดของท่อกรุบ่อน้ำบาดาล  
ตอนบนสุดต้องเท่ากับหรือใหญ่กว่าขนาดของท่อกรุบ่อน้ำบาดาลตอนล่างสุด  
ตั้งแต่วันที่ .....เดือน..... พ.ศ. ....

ลงชื่อ.....ผู้อนุญาต

(.....)

ตำแหน่ง .....

..... / ..... / .....

แบบการเขียนหรือประทับข้อความที่ใบอนุญาตใช้น้ำบาดาล  
(แก้ไขประเภทการใช้น้ำบาดาล)

อาศัยอำนาจตามความในมาตรา ๓๓ แห่ง พระราชบัญญัติน้ำบาดาล พ.ศ. ๒๕๒๐  
แก้ไขใบอนุญาต โดยเปลี่ยนประเภทการใช้น้ำบาดาล ตามข้อ ๑  
เป็น ต้องใช้น้ำบาดาลเพื่อ .....

ตั้งแต่วันที่ .....เดือน..... พ.ศ. ....

ลงชื่อ.....ผู้อนุญาต  
(.....)

ตำแหน่ง .....

..... /..... /.....

แบบการเขียนหรือประทับข้อความที่ใบอนุญาตใช้น้ำบาดาล  
(แก้ไขปริมาณการสูบน้ำบาดาล)

อาศัยอำนาจตามความในมาตรา ๓๓ แห่ง พระราชบัญญัติน้ำบาดาล พ.ศ. ๒๕๒๐  
แก้ไขใบอนุญาต โดยเปลี่ยนปริมาณที่อนุญาตให้สูบน้ำบาดาล ตามข้อ ๒ เป็น  
ต้องไม่สูบน้ำจากบ่อน้ำบาดาลเกินกว่าเดือนละ .....ลูกบาศก์เมตร  
ตั้งแต่วันที่ .....เดือน..... พ.ศ. ....

ลงชื่อ.....ผู้อนุญาต  
(.....)

ตำแหน่ง .....  
..... / ..... / .....



แบบการเขียนหรือประทับข้อความที่ใบอนุญาตระบายน้ำลงบ่อน้ำบาดาล  
(แก้ไขปริมาณน้ำหรือของเหลวอื่นที่จะระบายลงบ่อน้ำบาดาล)

อาศัยอำนาจตามความในมาตรา ๓๓ แห่ง พระราชบัญญัติน้ำบาดาล พ.ศ. ๒๕๒๐  
แก้ไขใบอนุญาต โดยเปลี่ยนปริมาณน้ำหรือของเหลวที่อนุญาตให้ระบายลงบ่อน้ำบาดาล  
ตามข้อ ๓ เป็น ปริมาณน้ำหรือของเหลวอื่นที่จะระบายลงบ่อน้ำบาดาล จะต้องไม่เกินกว่า  
เดือนละ ..... ลูกบาศก์เมตร  
ตั้งแต่วันที่ .....เดือน..... พ.ศ. ....

ลงชื่อ.....ผู้อนุญาต  
(.....)  
ตำแหน่ง .....  
..... / ..... / .....

แบบการเขียนหรือประทับข้อความที่ใบอนุญาต  
( แกะไขชื่อผู้รับใบอนุญาต )

หมายเหตุ

แกะไขชื่อผู้รับใบอนุญาต เป็น

เพื่อให้ถูกต้องตามความเป็นจริง

ตั้งแต่วันที่ ..... เดือน ..... พ.ศ. ....

ลงชื่อ ..... ผู้อนุญาต

(.....)

ตำแหน่ง .....

..... / ..... / .....

แบบการเขียนหรือประทับข้อความที่ใบอนุญาต  
(แก้ไขที่อยู่ตามใบอนุญาต )

หมายเหตุ

แก้ไขที่อยู่ตามใบอนุญาต เป็น

.....  
.....  
.....

เพื่อให้ถูกต้องตามความเป็นจริง

ตั้งแต่วันที่ ..... เดือน ..... พ.ศ. ....

ลงชื่อ ..... ผู้อนุญาต  
(.....)

ตำแหน่ง .....  
..... / ..... / .....

## ระเบียบกรมทรัพยากรน้ำบาดาล

ว่าด้วยการกำหนดหลักเกณฑ์ วิธีการ และเงื่อนไขเกี่ยวกับการขอโอนใบอนุญาต  
และการขอใบแทนใบอนุญาตประกอบกิจการน้ำบาดาล  
พ.ศ. ๒๕๖๒

โดยที่เป็นการสมควรปรับปรุงหลักเกณฑ์ วิธีการ และเงื่อนไข เกี่ยวกับการขอโอนใบอนุญาต และการขอใบแทนใบอนุญาตประกอบกิจการน้ำบาดาล เพื่อให้เป็นไปตามคำสั่งหัวหน้าคณะรักษาความสงบแห่งชาติ ที่ ๒๑/๒๕๖๐ เรื่อง การแก้ไขเพิ่มเติมกฎหมายเพื่ออำนวยความสะดวกในการประกอบธุรกิจ ลงวันที่ ๔ เมษายน พ.ศ. ๒๕๖๐ ซึ่งกำหนดให้หน่วยงานราชการยกเลิกการเรียกเอกสารสำเนาบัตรประจำตัวประชาชนและสำเนาทะเบียนบ้านจากประชาชน เพื่อการลดภาระและอำนวยความสะดวกให้แก่ประชาชน

อาศัยอำนาจตามความในมาตรา ๒๐ ทวิ วรรคสอง และมาตรา ๒๕ วรรคสอง แห่งพระราชบัญญัติ น้ำบาดาล พ.ศ. ๒๕๒๐ ซึ่งแก้ไขเพิ่มเติมโดยพระราชบัญญัติน้ำบาดาล (ฉบับที่ ๒) พ.ศ. ๒๕๓๕ อธิบดีกรมทรัพยากรน้ำบาดาล จึงวางระเบียบไว้ ดังต่อไปนี้

ข้อ ๑ ระเบียบนี้เรียกว่า “ระเบียบกรมทรัพยากรน้ำบาดาล ว่าด้วยการกำหนดหลักเกณฑ์ วิธีการ และเงื่อนไขเกี่ยวกับการขอโอนใบอนุญาต และการขอใบแทนใบอนุญาตประกอบกิจการน้ำบาดาล พ.ศ. ๒๕๖๒”

ข้อ ๒ ระเบียบนี้ให้ใช้บังคับตั้งแต่วันที่ประกาศในราชกิจจานุเบกษาเป็นต้นไป

ข้อ ๓ ให้ยกเลิกระเบียบกรมทรัพยากรน้ำบาดาล ว่าด้วยการกำหนดหลักเกณฑ์ วิธีการ และเงื่อนไขเกี่ยวกับการขอโอนใบอนุญาตและการขอใบแทนใบอนุญาตประกอบกิจการน้ำบาดาล พ.ศ. ๒๕๕๖

ข้อ ๔ บรรดาระเบียบ ข้อบังคับ คำสั่ง หรือแนวทางปฏิบัติอื่นใดในส่วนที่กำหนดไว้แล้ว ในระเบียบนี้ หรือซึ่งขัดหรือแย้งกับระเบียบนี้ ให้ใช้ระเบียบนี้แทน

ข้อ ๕ ให้อธิบดีกรมทรัพยากรน้ำบาดาลรักษาการตามระเบียบนี้ และให้มีอำนาจวินิจฉัยสั่งการเพื่อปฏิบัติการให้เป็นไปตามระเบียบนี้

## หมวด ๑

ว่าด้วยการดำเนินการเกี่ยวกับการขอโอนใบอนุญาตประกอบกิจการน้ำบาดาล

ข้อ ๖ ผู้รับใบอนุญาตผู้ใดประสงค์จะขอโอนใบอนุญาต ให้ยื่นคำขอโอนใบอนุญาต พร้อมด้วยเอกสารหรือหลักฐานตามแบบ นบ./๑๕ ทำระเบียบนี้ ต่อพนักงานน้ำบาดาลประจำท้องที่ ในเขตน้ำบาดาลจังหวัดนั้น

ข้อ ๗ ให้ผู้ยื่นคำขอชำระค่าธรรมเนียมคำขอตามอัตราที่กำหนดในกฎกระทรวงที่ออก ตามความในพระราชบัญญัติน้ำบาดาล พ.ศ. ๒๕๒๐ พร้อมกับการยื่นคำขอ

ข้อ ๘ ผู้รับใบอนุญาตที่ขอโอนใบอนุญาต จะต้องไม่มีหนี้ค่าน้ำบาดาลหรือค่านูรักษ์ น้ำบาดาลค้างชำระ หากปรากฏว่าผู้ขอโอนใบอนุญาตยังไม่ได้ชำระค่าน้ำบาดาลหรือค่านูรักษ์น้ำบาดาล ที่ค้างชำระดังกล่าว ให้พนักงานน้ำบาดาลประจำท้องที่ดำเนินการเรียกชำระให้เสร็จสิ้นเสียก่อน

กรณีที่ผู้รับใบอนุญาตที่ขอโอนใบอนุญาต ไม่ชำระค่าน้ำบาดาลหรือค่านูรักษ์น้ำบาดาล ที่ค้างชำระตามวรรคหนึ่ง ให้ผู้ออกใบอนุญาตถือเป็นสาเหตุการไม่อนุญาตให้โอนใบอนุญาตก็ได้

กรณีที่มีการขอโอนใบอนุญาตในระหว่างที่ยังไม่ถึงงวดที่ต้องชำระค่าน้ำบาดาลหรือค่านูรักษ์ น้ำบาดาล ให้ถือว่าหนี้ค้างชำระจนถึงวันยื่นคำขอโอนใบอนุญาต

ข้อ ๙ เมื่อรับคำขอโอนใบอนุญาตแล้ว ให้พนักงานน้ำบาดาลประจำท้องที่พิจารณาคำขอ และเสนอคำขอนั้นให้ผู้ออกใบอนุญาตพิจารณาภายใน ๑ วันทำการ

การนี้ระยะเวลาดังกล่าวไม่รวมระยะเวลาที่เจ้าหน้าที่คืนคำขอ เพื่อให้ผู้ยื่นคำขอไปดำเนินการ ให้ถูกต้องสมบูรณ์ก่อน หรือผู้รับใบอนุญาตยังมิได้ปฏิบัติตามข้อ ๗ และข้อ ๘

ข้อ ๑๐ การอนุญาตให้โอนใบอนุญาต ให้พิมพ์ หรือประทับข้อความด้วยหมึกสีแดงในด้านหน้า หรือด้านหลังใบอนุญาต โดยมีข้อความตามแบบท้ายระเบียบนี้ และให้ผู้ออกใบอนุญาตลงลายมือชื่อ ผู้อนุญาต พร้อมประทับตราครุฑชื่อกรมทรัพยากรน้ำบาดาล หรือประทับตราครุฑชื่อส่วนราชการของผู้ซึ่งได้รับมอบหมายจากอธิบดีกรมทรัพยากรน้ำบาดาลด้วยหมึกสีแดงไว้เป็นสำคัญ

เมื่อพนักงานน้ำบาดาลประจำท้องที่ได้พิจารณาดำเนินการตามวรรคหนึ่งแล้วเสร็จ ให้แจ้งผู้ยื่น คำขอทราบเพื่อให้มารับใบอนุญาตและชำระค่าธรรมเนียมการโอนใบอนุญาต ตามอัตราที่กำหนด ในกฎกระทรวง ที่ออกตามความในพระราชบัญญัติน้ำบาดาล พ.ศ. ๒๕๒๐ พร้อมทั้งสำเนาใบอนุญาตนั้น ให้กรมทรัพยากรน้ำบาดาล ภายใน ๑ วันทำการ เพื่อหมายเหตุในระบบข้อมูลของกรมทรัพยากร น้ำบาดาลต่อไป

ข้อ ๑๑ ในกรณีที่ผู้ออกใบอนุญาตมีคำสั่งไม่อนุญาตให้โอนใบอนุญาต ให้พนักงานน้ำบาดาล ประจำท้องที่แจ้งเหตุผลพร้อมทั้งสิทธิอุทธรณ์ไปพร้อมกับหนังสือแจ้งผลการพิจารณาให้ผู้ขอโอนใบอนุญาต ทราบด้วย

#### หมวด ๒

ว่าด้วยการดำเนินการเกี่ยวกับการออกใบแทนใบอนุญาตประกอบกิจการน้ำบาดาล

ข้อ ๑๒ ในกรณีใบอนุญาตสูญหาย หรือถูกทำลายในสาระสำคัญ ให้ผู้รับใบอนุญาตแจ้ง และยื่นคำขอรับใบแทนต่อพนักงานน้ำบาดาลประจำท้องที่ในเขตน้ำบาดาลจังหวัดนั้น ภายใน ๓๐ วัน นับแต่วันที่ได้ทราบการสูญหายหรือถูกทำลายดังกล่าว ตามแบบ นบ./๑๖ ท้ายระเบียบนี้

ในกรณีที่ผู้รับใบอนุญาตผู้ใดไม่ปฏิบัติตามวรรคหนึ่ง ถือว่าเป็นการฝ่าฝืนมาตรา ๒๕ แห่งพระราชบัญญัติน้ำบาดาล พ.ศ. ๒๕๒๐ ให้พนักงานเจ้าหน้าที่แจ้งผู้รับใบอนุญาตทราบ และทำบันทึกเปรียบเทียบคดี โดยการจัดทำบันทึกคำให้การของผู้กล่าวหา และบันทึกคำให้การของ

ผู้ต้องหารวมทั้งรวบรวมพยานหลักฐานที่เกี่ยวข้อง ตามประกาศกระทรวงทรัพยากรธรรมชาติและสิ่งแวดล้อม เรื่อง กำหนดหลักเกณฑ์ว่าด้วยการเปรียบเทียบคดี การประชุม และวิธีพิจารณาของคณะกรรมการเปรียบเทียบคดี และส่งเรื่องให้คณะกรรมการเปรียบเทียบคดีที่กรมทรัพยากรน้ำบาดาล หรือคณะกรรมการเปรียบเทียบคดีที่ได้รับมอบหมาย ให้เปรียบเทียบคดีที่เกิดในเขตน้ำบาดาลจังหวัดนั้น เพื่อพิจารณาต่อไป

ข้อ ๑๓ ให้พนักงานน้ำบาดาลประจำท้องที่บันทึกถ้อยคำผู้ยื่นคำขอรับใบแทนใบอนุญาตว่าใบอนุญาตสูญหายหรือถูกทำลายจริง ตามแบบ นบ./๑๗ ทำยระเบียบนี้ และในกรณีใบอนุญาตถูกทำลายในสาระสำคัญ ให้แสดงใบอนุญาตที่ถูกทำลายประกอบด้วย

ข้อ ๑๔ เมื่อรับคำขอรับใบแทนใบอนุญาตแล้ว ให้ผู้ขอรับใบแทนชำระค่าธรรมเนียมคำขอค่าธรรมเนียมใบแทนใบอนุญาต และค่าคัดสำเนา หรือค่าถ่ายเอกสารตามอัตราที่กำหนดในกฎกระทรวงที่ออกตามความในพระราชบัญญัติน้ำบาดาล พ.ศ. ๒๕๒๐ และให้พนักงานน้ำบาดาลประจำท้องที่ออกใบแทนใบอนุญาตให้เสร็จสิ้นภายใน ๑ วันทำการ

การนี้ระยะเวลาดังกล่าว ไม่รวมระยะเวลาที่เจ้าหน้าที่คืนคำขอ เพื่อให้ผู้ยื่นคำขอไปดำเนินการให้ถูกต้องสมบูรณ์ก่อน

ข้อ ๑๕ การออกใบแทนใบอนุญาต ให้ทำสำเนาภาพถ่ายหรือคัดสำเนาจากสำเนาฉบับที่เก็บไว้ที่ทำการของพนักงานน้ำบาดาลประจำท้องที่ แล้วพิมพ์หรือประทับข้อความด้วยหมึกสีแดงเหนือครุฑ คำว่า “ใบแทน” และพิมพ์หรือประทับข้อความด้วยหมึกสีแดงไว้ในด้านหน้าหรือด้านหลัง ใบแทนใบอนุญาต โดยมีข้อความตามแบบทำยระเบียบนี้ และให้พนักงานน้ำบาดาลประจำท้องที่ลงลายมือชื่อพร้อมประทับตราครุฑชื่อกรมทรัพยากรน้ำบาดาล หรือประทับตราครุฑชื่อส่วนราชการของผู้ซึ่งได้รับการแต่งตั้งจากอธิบดีกรมทรัพยากรน้ำบาดาลด้วยหมึกสีแดงไว้เป็นสำคัญ

หมวด ๓

บทเฉพาะกาล

ข้อ ๑๖ บรรดาคำขอโอนใบอนุญาต หรือคำขอรับใบแทน ที่ได้ยื่นไว้ก่อนวันที่ระเบียบนี้ใช้บังคับ ให้ถือว่าเป็นคำขอโอนใบอนุญาต หรือคำขอรับใบแทนใบอนุญาตตามระเบียบนี้โดยอนุโลม

ประกาศ ณ วันที่ ๒๖ มีนาคม พ.ศ. ๒๕๖๒

จงจิตรร์ นีรนาทเมธิกุล

อธิบดีกรมทรัพยากรน้ำบาดาล

เอกสารแนบท้ายระเบียบกรมทรัพยากรน้ำบาดาล  
ว่าด้วยการกำหนดหลักเกณฑ์ วิธีการ และเงื่อนไขเกี่ยวกับการขอโอนใบอนุญาต  
และการขอใบแทนใบอนุญาตประกอบกิจการน้ำบาดาล  
พ.ศ. ๒๕๖๒

## คำขอโอนใบอนุญาต

คำขอเลขที่.....  
วันที่รับ...../...../.....  
ผู้รับคำขอ.....  
(สำหรับเจ้าหน้าที่เป็นผู้กรอก)

เขียนที่.....

วันที่.....เดือน.....พ.ศ.....

## คำแนะนำในการกรอกแบบคำขอโอนใบอนุญาต

ให้ทำเครื่องหมาย "✓" ลงในช่อง  โดยกรอกข้อมูลที่เกี่ยวข้องให้ครบถ้วน

## 1) ข้อมูลผู้ขอโอนใบอนุญาต

สถานะของผู้ขอโอนใบอนุญาต

 บุคคลธรรมดา ข้าพเจ้า..... สัญชาติ..... อายุ..... ปี นิติบุคคล ข้าพเจ้า.....

(บริษัทจำกัด/ห้างหุ้นส่วนอื่นๆ)

โดย..... สัญชาติ..... อายุ..... ปี

(ชื่อกรรมการผู้มีอำนาจ)

โดย..... สัญชาติ..... อายุ..... ปี

(ชื่อกรรมการผู้มีอำนาจ)

โดย..... สัญชาติ..... อายุ..... ปี

(ชื่อกรรมการผู้มีอำนาจ)

เป็นผู้รับใบอนุญาตในนามของ.....

บัตรประจำตัวประชาชนเลขที่/เลขทะเบียนนิติบุคคล            

หมายเลขโทรศัพท์มือถือ..... หมายเลขโทรสาร..... e-mail.....

ผู้รับใบอนุญาต..... เลขที่.....

ขอยื่นคำขอต่อพนักงานน้ำบาดาลประจำท้องที่เขตน้ำบาดาลจังหวัด.....

เหตุผลในการขอโอนใบอนุญาต.....

## ๒) ข้อมูลผู้รับโอนใบอนุญาต

สถานะของผู้รับโอนใบอนุญาต

 บุคคลธรรมดา ข้าพเจ้า..... สัญชาติ..... อายุ..... ปี นิติบุคคล ข้าพเจ้า.....

(บริษัทจำกัด/ห้างหุ้นส่วนอื่นๆ)

โดย..... สัญชาติ..... อายุ..... ปี

(ชื่อกรรมการผู้มีอำนาจ)

โดย..... สัญชาติ..... อายุ..... ปี

(ชื่อกรรมการผู้มีอำนาจ)

โดย..... สัญชาติ..... อายุ..... ปี

(ชื่อกรรมการผู้มีอำนาจ)

บัตรประจำตัวประชาชนเลขที่/เลขทะเบียนนิติบุคคล           

ที่อยู่เลขที่..... หมู่ที่..... ตรอก/ซอย..... ถนน..... ตำบล/แขวง.....

อำเภอ/เขต..... จังหวัด..... รหัสไปรษณีย์..... โทรศัพท์.....

หมายเลขโทรศัพท์มือถือ..... หมายเลขโทรสาร..... e-mail.....

ผู้รับโอนใบอนุญาตยินยอมชำระหนี้ค่าใช้น้ำบาดาลหรือค่านูรักษน้ำบาดาลที่ค้างชำระโดยสิ้นเชิง

หากทางราชการตรวจพบหนี้ที่ค้างชำระดังกล่าวของผู้ขอโอนใบอนุญาตที่เกิดขึ้นก่อนการโอน รวมทั้งหนี้ค้างชำระในระหว่างงวดที่มีการโอนด้วย



๓) เอกสารหรือหลักฐานประกอบคำขอโอนใบอนุญาต (สำเนาหลักฐานทุกฉบับต้องลงลายมือชื่อ "รับรองสำเนาถูกต้อง")

| บุคคลธรรมดา  | นิติบุคคล  |
|--|--|
| <input type="checkbox"/> (๑) ใบอนุญาตใช้น้ำบาดาล (ต้นฉบับ)<br><input type="checkbox"/> (๒) ใบอนุญาตเจาะน้ำบาดาล (ต้นฉบับ)<br><input type="checkbox"/> (๓) สำเนาหนังสือแสดงกรรมสิทธิ์ หรือสิทธิครอบครองในที่ดินหรือหนังสือยินยอมให้ใช้ที่ดิน เลขที่ ..... | <input type="checkbox"/> (๑) ใบอนุญาตใช้น้ำบาดาล (ต้นฉบับ)<br><input type="checkbox"/> (๒) ใบอนุญาตเจาะน้ำบาดาล (ต้นฉบับ)<br><input type="checkbox"/> (๓) สำเนาหนังสือแสดงกรรมสิทธิ์ หรือสิทธิครอบครองในที่ดินหรือหนังสือยินยอมให้ใช้ที่ดิน เลขที่ ..... |
| <input type="checkbox"/> (๔) หนังสือมอบอำนาจและสำเนาบัตรประจำตัวประชาชนของผู้มอบอำนาจ (กรณีผู้ขอโอนใบอนุญาตไม่สามารถมายื่นคำขอด้วยตนเองได้)  | <input type="checkbox"/> (๔) หนังสือมอบอำนาจและสำเนาบัตรประจำตัวประชาชนของผู้มอบอำนาจ (กรณีกรรมการผู้มีอำนาจของนิติบุคคลไม่สามารถมายื่นคำขอด้วยตนเองได้)   |
| <input type="checkbox"/> (๕) สำเนาหลักฐานการโอนการประกอบกิจการน้ำบาดาล   | <input type="checkbox"/> (๕) สำเนาหนังสือรับรองการจดทะเบียนนิติบุคคลจากกระทรวงพาณิชย์ เลขที่ .....<br><input type="checkbox"/> (๖) สำเนาหลักฐานการโอนการประกอบกิจการน้ำบาดาล   |

สำหรับสำเนาเอกสารหรือหลักฐานประกอบคำขอโอนใบอนุญาตของบุคคลธรรมดา ข้อ (๓) หรือของนิติบุคคล ข้อ (๓) และ ข้อ (๕) ให้เจ้าหน้าที่ผู้รับคำขอเป็นผู้จัดทำสำเนาเอกสารเองโดยให้ผู้ยื่นคำขอเป็นผู้รับรองสำเนาถูกต้องของเอกสารดังกล่าว

ข้าพเจ้ายินยอมให้ผู้รับคำขอเข้าถึงข้อมูลเอกสารหรือหลักฐานที่ยื่นประกอบคำขอโอนใบอนุญาตของข้าพเจ้าได้  
ขอรับรองว่าเอกสารหรือหลักฐานและข้อความดังกล่าวข้างต้นนี้ถูกต้องและเป็นความจริงทุกประการ

(ลายมือชื่อ).....ผู้ขอโอนใบอนุญาต  
(.....)  
วันที่..... เดือน..... พ.ศ.....

(ลายมือชื่อ).....ผู้รับโอนใบอนุญาต  
(.....)  
วันที่..... เดือน..... พ.ศ.....

เฉพาะเจ้าหน้าที่  
บันทึกสำหรับเจ้าหน้าที่ผู้รับคำขอ

๑. ได้ตรวจสอบคำขอและเอกสารหรือหลักฐานประกอบคำขอแล้ว ถูกต้องครบถ้วน  
และรับชำระค่าธรรมเนียมแล้ว

๒. ความเห็นของเจ้าหน้าที่.....  
.....

(ลายมือชื่อ)..... เจ้าหน้าที่ผู้รับคำขอ  
(.....)  
ตำแหน่ง .....

บันทึกสำหรับพนักงานน้ำบาดาลประจำท้องที่  
ได้ลงทะเบียนเป็นคำขอที่..... ลงวันที่..... เดือน..... พ.ศ. ....

(ลายมือชื่อ).....  
(.....)  
พนักงานน้ำบาดาลประจำท้องที่เขตน้ำบาดาลจังหวัด.....

แบบการเขียนหรือประทับข้อความที่ใบอนุญาต  
(การโอนใบอนุญาต)

อาศัยอำนาจตามความในมาตรา ๒๐ ทวิ วรรคสอง  
แห่งพระราชบัญญัติน้ำบาดาล พ.ศ. ๒๕๒๐  
อนุญาตโอนใบอนุญาตฉบับนี้ให้แก่

ตั้งแต่วันที่ ..... เดือน ..... พ.ศ. ....

ลงชื่อ .....ผู้อนุญาต  
(.....)

ตำแหน่ง .....  
...../...../.....

เลขรับที่.....  
วันที่.....  
(สำหรับเจ้าหน้าที่เป็นผู้กรอก)

คำขอรับใบแทน

เขียนที่ .....

วันที่ ..... เดือน ..... พ.ศ. ....

ข้าพเจ้า ..... อยู่บ้านเลขที่ ..... หมู่ที่ .....

ซอย ..... ถนน ..... แขวง/ตำบล .....

เขต/อำเภอ ..... จังหวัด ..... โทรศัพท์ .....

ทำงานอยู่ที่ ..... ตั้งอยู่ที่ ..... หมู่ที่ .....

ซอย ..... ถนน ..... แขวง/ตำบล .....

เขต/อำเภอ ..... จังหวัด ..... โทรศัพท์ .....

เป็นผู้รับใบอนุญาต ..... เลขที่ใบอนุญาต .....

มีความประสงค์จะขอรับใบแทนใบอนุญาต เนื่องจาก

.....  
.....

และขอรับรองว่า ข้อความทั้งหมดนี้เป็นความจริงทุกประการ

ลงชื่อ ..... ผู้ยื่นคำขอ  
(.....)

บันทึกถ้อยคำ

ทำที่ ที่ทำการเขตน้ำบาดาล .....  
วันที่ ..... เดือน ..... พ.ศ. ....

วันนี้ เวลา.....น. (ชื่อผู้รับใบอนุญาต).....  
อายุ ..... ปี สัญชาติ ..... อาชีพ ..... อยู่บ้านเลขที่ .....  
แขวง/ตำบล.....เขต/อำเภอ.....จังหวัด.....  
เป็นผู้รับใบอนุญาต ..... เลขที่ .....  
ได้มาแจ้งต่อพนักงานน้ำบาดาลประจำท้องที่ว่า (ระบุเหตุการณ์ วัน เวลา เกี่ยวกับเรื่องที่ได้รับใบอนุญาตสูญหายหรือ  
ถูกทำลาย)

เหตุเกิดที่ .....  
แขวง/ตำบล ..... เขต/อำเภอ ..... จังหวัด .....

จึงแจ้งไว้เป็นหลักฐานเพื่อใช้ประกอบการขอรับใบแทนใบอนุญาตต่อไป

ข้าพเจ้าขอรับรองว่าบันทึกถ้อยคำดังกล่าวข้างต้น เป็นความจริงทุกประการ และได้อ่าน หรือ  
ได้ฟังแล้วถูกต้อง จึงได้ลงลายมือชื่อไว้เป็นหลักฐานต่อหน้าพนักงานน้ำบาดาลประจำท้องที่

ลงชื่อ ..... ผู้แจ้ง  
(.....)

ลงชื่อ .....  
(.....)

พนักงานน้ำบาดาลประจำท้องที่เขตน้ำบาดาลจังหวัด.....

แบบการเขียนหรือประทับข้อความ  
(การออกใบแทนใบอนุญาต)

ใบแทนนี้ใช้แทนต้นฉบับ  
ที่สูญหายหรือถูกทำลาย

ลงชื่อ.....  
(.....)

ตำแหน่ง .....  
พนักงานน้ำบาดาลประจำท้องที่  
เขตน้ำบาดาลจังหวัด.....  
...../...../.....

## ระเบียบกรมทรัพย์สินทางปัญญาน้ำบาดาล

ว่าด้วยหลักเกณฑ์ วิธีการตรวจสอบสถานที่เพื่อประกอบการพิจารณา

ออกใบอนุญาตประกอบกิจการน้ำบาดาล

พ.ศ. ๒๕๖๒

โดยที่เป็นการสมควรปรับปรุงระเบียบกรมทรัพย์สินทางปัญญาน้ำบาดาล ว่าด้วยหลักเกณฑ์ วิธีการตรวจสอบสถานที่เพื่อประกอบการพิจารณาออกใบอนุญาตประกอบกิจการน้ำบาดาล พ.ศ. ๒๕๕๖ เพื่อให้การปฏิบัติราชการเกี่ยวกับการดำเนินการตรวจสอบสถานที่ตามคำขอรับใบอนุญาตและคำขอต่ออายุใบอนุญาตประกอบกิจการน้ำบาดาลเป็นไปอย่างถูกต้อง เหมาะสม และมีแนวทางปฏิบัติเป็นไปในแนวทางเดียวกัน

อาศัยอำนาจตามความในข้อ ๙ แห่งกฎกระทรวงกำหนดประเภทการใช้น้ำบาดาล และการขอใบอนุญาต และการออกใบอนุญาตเกี่ยวกับการประกอบกิจการน้ำบาดาล พ.ศ. ๒๕๕๖ อธิบดีกรมทรัพย์สินทางปัญญาน้ำบาดาล จึงวางระเบียบไว้ ดังต่อไปนี้

ข้อ ๑ ระเบียบนี้เรียกว่า “ระเบียบกรมทรัพย์สินทางปัญญาน้ำบาดาลว่าด้วยหลักเกณฑ์ วิธีการตรวจสอบสถานที่เพื่อประกอบการพิจารณาออกใบอนุญาตประกอบกิจการน้ำบาดาล พ.ศ. ๒๕๖๒”

ข้อ ๒ ให้ยกเลิกระเบียบกรมทรัพย์สินทางปัญญาน้ำบาดาลว่าด้วยหลักเกณฑ์ วิธีการตรวจสอบสถานที่เพื่อประกอบการพิจารณาออกใบอนุญาตประกอบกิจการน้ำบาดาล พ.ศ. ๒๕๕๖

ข้อ ๓ ให้อธิบดีกรมทรัพย์สินทางปัญญาน้ำบาดาลรักษาการตามระเบียบนี้ และให้มีอำนาจวินิจฉัยสั่งการเพื่อปฏิบัติการให้เป็นไปตามระเบียบนี้

## หมวด ๑

หลักเกณฑ์การตรวจสอบสถานที่ตามคำขอรับใบอนุญาตและคำขอต่ออายุใบอนุญาต  
ประกอบกิจการน้ำบาดาล

ข้อ ๔ การตรวจสอบสถานที่ประกอบการกิจการน้ำบาดาล ให้พนักงานน้ำบาดาลประจำท้องที่แจ้งให้ผู้ขอรับใบอนุญาตทราบก่อนเข้าไปตรวจสอบสถานที่ดังกล่าว ทั้งนี้ เพื่อรวบรวมข้อมูลตามข้อ ๘ แห่งกฎกระทรวงกำหนดประเภทการใช้น้ำบาดาลและการขอใบอนุญาตและการออกใบอนุญาตเกี่ยวกับการประกอบกิจการน้ำบาดาล พ.ศ. ๒๕๕๖ เพื่อประกอบการพิจารณาในการออกใบอนุญาตและต่ออายุใบอนุญาต

การแจ้งผู้ขอรับใบอนุญาตตามวรรคหนึ่งให้แจ้งเป็นหนังสือโดยวิธีส่งทางไปรษณีย์ตอบรับ หรือทางโทรสาร หรือส่งมอบหนังสือให้ผู้ยื่นคำขอหรือผู้รับมอบอำนาจ หรือโดยวิธีอื่นซึ่งสามารถติดต่อกันได้ ทำนองเดียวกัน และสามารถจัดเก็บเป็นหลักฐานได้

ข้อ ๕ การตรวจสอบสถานที่ตามคำขอรับใบอนุญาตและคำขอต่ออายุใบอนุญาต ประกอบกิจการน้ำบาดาล ให้พนักงานน้ำบาดาลประจำท้องที่หรือเจ้าหน้าที่ที่ได้รับมอบหมายจากพนักงานน้ำบาดาลประจำท้องที่ ดำเนินการตรวจสอบข้อเท็จจริงและบันทึกข้อมูลรายละเอียดต่าง ๆ ตามบันทึกการตรวจสอบ (แบบ ต.๑) ทำระเบียบนี้

ข้อ ๖ การตรวจสอบสถานที่ตามคำขอรับใบอนุญาตและคำขอต่ออายุใบอนุญาตประกอบกิจการน้ำบาดาล ในเขตวิฤตการณ์น้ำบาดาลและนอกเขตวิฤตการณ์น้ำบาดาล ให้พิจารณาตามหลักเกณฑ์ ดังนี้

(๑) กรณีการขอรับใบอนุญาตและคำขอต่ออายุใบอนุญาตเจาะน้ำบาดาลหรือใบอนุญาตใช้น้ำบาดาล ขนาดเส้นผ่าศูนย์กลางของท่อกรุ่ตอนบนสุดตั้งแต่ ๒๐๐ มิลลิเมตรขึ้นไป ให้พนักงานน้ำบาดาลประจำท้องที่หรือเจ้าหน้าที่ที่ได้รับมอบหมายจากพนักงานน้ำบาดาลประจำท้องที่ดำเนินการตรวจสอบสถานที่เพื่อประกอบการพิจารณาออกใบอนุญาตหรือต่ออายุใบอนุญาต ตามระเบียบกระทรวงที่ออกตามกฎหมายว่าด้วยน้ำบาดาล และให้พิจารณาออกใบอนุญาตตามหลักเกณฑ์ วิธีการ และเงื่อนไขที่กำหนดในกฎกระทรวงกำหนดประเภทการใช้น้ำบาดาลและการขอใบอนุญาตและการออกใบอนุญาตเกี่ยวกับการประกอบกิจการน้ำบาดาล พ.ศ. ๒๕๕๖

(๒) กรณีการขอรับใบอนุญาตและคำขอต่ออายุใบอนุญาตเจาะน้ำบาดาลหรือใบอนุญาตใช้น้ำบาดาล ขนาดเส้นผ่าศูนย์กลางของท่อกรุ่ตอนบนสุดน้อยกว่า ๒๐๐ มิลลิเมตร เมื่อพนักงานน้ำบาดาลประจำท้องที่หรือเจ้าหน้าที่ที่ได้รับมอบหมายจากพนักงานน้ำบาดาลประจำท้องที่ พิจารณาแล้วเห็นว่าเป็นพื้นที่ที่อาจส่งผลกระทบต่อศักยภาพน้ำบาดาล สิ่งแวดล้อมและสุขภาพ หรือข้อมูลที่ใช้สำหรับการพิจารณาออกใบอนุญาต ตามข้อ ๘ แห่งกฎกระทรวงกำหนดประเภทการใช้น้ำบาดาล และการขอใบอนุญาตและการออกใบอนุญาตเกี่ยวกับการประกอบกิจการน้ำบาดาล พ.ศ. ๒๕๕๖ และระเบียบกระทรวงที่ออกตามกฎหมายว่าด้วยน้ำบาดาลไม่เพียงพอสำหรับการพิจารณาออกใบอนุญาต ให้พนักงานน้ำบาดาลประจำท้องที่หรือเจ้าหน้าที่ที่ได้รับมอบหมายจากพนักงานน้ำบาดาลประจำท้องที่ ดำเนินการตรวจสอบสถานที่เพื่อประกอบการพิจารณาออกใบอนุญาตหรือต่ออายุใบอนุญาต ตามระเบียบกระทรวงที่ออกตามกฎหมายว่าด้วยน้ำบาดาล และให้พิจารณาออกใบอนุญาตตามหลักเกณฑ์ วิธีการ และเงื่อนไขที่กำหนดในกฎกระทรวงกำหนดประเภทการใช้น้ำบาดาลและการขอใบอนุญาต และการออกใบอนุญาตเกี่ยวกับการประกอบกิจการน้ำบาดาล พ.ศ. ๒๕๕๖

(๓) กรณีการขอรับใบอนุญาตและคำขอต่ออายุใบอนุญาตเจาะน้ำบาดาลหรือใบอนุญาตใช้น้ำบาดาล ขนาดเส้นผ่าศูนย์กลางของท่อกรุ่ตอนบนสุดน้อยกว่า ๒๐๐ มิลลิเมตร เมื่อพนักงานน้ำบาดาลประจำท้องที่หรือเจ้าหน้าที่ที่ได้รับมอบหมายจากพนักงานน้ำบาดาลประจำท้องที่ พิจารณาแล้วเห็นว่าไม่เป็นพื้นที่ที่อาจส่งผลกระทบต่อศักยภาพน้ำบาดาล สิ่งแวดล้อมและสุขภาพ และข้อมูลที่ใช้สำหรับการพิจารณาออกใบอนุญาตตามข้อ ๘ แห่งกฎกระทรวงกำหนดประเภทการใช้น้ำบาดาล และการขอใบอนุญาตและการออกใบอนุญาตเกี่ยวกับการประกอบกิจการน้ำบาดาล พ.ศ. ๒๕๕๖

และระเบียบกระทรวงที่ออกตามกฎหมายว่าด้วยน้ำบาดาลเพียงพอสำหรับการพิจารณาออกใบอนุญาตให้พนักงานน้ำบาดาลประจำท้องที่หรือเจ้าหน้าที่ที่ได้รับมอบหมายจากพนักงานน้ำบาดาลประจำท้องที่ดำเนินการรวบรวมข้อมูลที่ใช้สำหรับการพิจารณาออกใบอนุญาต และเสนอความเห็น พร้อมทั้งคำขอเอกสารหรือหลักฐาน ให้ผู้ออกใบอนุญาตพิจารณา โดยไม่ต้องดำเนินการตรวจสอบสถานที่

พื้นที่ที่อาจส่งผลกระทบต่อศักยภาพน้ำบาดาล สิ่งแวดล้อมและสุขภาพ ได้แก่ พื้นที่ที่มีการสูบน้ำบาดาลที่ส่งผลกระทบต่อศักยภาพน้ำบาดาลทั้งเชิงปริมาณและคุณภาพน้ำบาดาล หรือพื้นที่ใกล้แหล่งฝังกลบขยะมูลฝอย หรือใกล้แหล่งสารพิษหรือกากของเสียอุตสาหกรรม หรือใกล้บ่อพักน้ำเสียจากโรงงานอุตสาหกรรม หรือใกล้แหล่งเหมืองแร่ที่อาจส่งผลกระทบต่อแหล่งน้ำบาดาล หรือสภาพพื้นที่อื่นในลักษณะทำนองเดียวกัน ทั้งนี้ในรัศมีไม่เกิน ๑ กิโลเมตรจากพื้นที่เจาะน้ำบาดาล

ข้อ ๗ การตรวจสอบสถานที่ตามคำขอรับใบอนุญาตและคำขอต่ออายุใบอนุญาตประกอบกิจการน้ำบาดาล ให้พนักงานน้ำบาดาลประจำท้องที่หรือเจ้าหน้าที่ที่ได้รับมอบหมายจากพนักงานน้ำบาดาลประจำท้องที่ดำเนินการรวบรวมข้อมูล ดังต่อไปนี้

(๑) สภาพแหล่งน้ำผิวดินหรือแหล่งน้ำดิบที่มีอยู่ เช่น น้ำในแม่น้ำ ทะเลสาบ ลำคลอง ลำธาร ห้วย หนองน้ำ บึง อ่างเก็บน้ำ บ่อกักเก็บน้ำ สระน้ำ รวมทั้งแหล่งน้ำที่รัฐจัดสร้างขึ้นให้ประชาชนใช้ประโยชน์ร่วมกัน ซึ่งปริมาณน้ำและคุณภาพน้ำสามารถนำมาใช้ได้ ทั้งเพื่ออุปโภคหรือบริโภค เพื่อธุรกิจ และเพื่อเกษตรกรรม และให้รวมถึงน้ำประปาของการประปานครหลวงหรือการประปาส่วนภูมิภาคที่ไม่ใช้น้ำบาดาลเป็นวัตถุดิบ ในการผลิตน้ำประปา ซึ่งสามารถบริการน้ำประปาถึงและเชื่อมระบบน้ำประปาใช้ได้

(๒) สภาพสถานที่หรือสถานที่ตั้ง เช่น สถานประกอบกิจการโรงงานตามพระราชบัญญัติโรงงาน สถานประกอบธุรกิจบริการ ที่อยู่อาศัย รวมทั้งสถานที่ทำการเกษตรกรรม ซึ่งสถานที่ดังกล่าวตั้งอยู่ในเขตวิกฤตการณ์น้ำบาดาลหรือนอกเขตวิกฤตการณ์น้ำบาดาล เขตบริการน้ำประปาของการประปานครหลวงหรือการประปาส่วนภูมิภาค นิคมอุตสาหกรรมหรือเขตอุตสาหกรรม ตลอดจนเขตพื้นที่ที่มีความเสี่ยงต่อการปนเปื้อนของแหล่งน้ำบาดาล

(๓) สภาพบ่อน้ำบาดาล เช่น บ่อน้ำบาดาลที่มีอยู่แล้วในสถานประกอบกิจการนั้น หรือในบริเวณใกล้เคียงว่ามีสภาพบ่อเป็นเช่นใด ใช้การได้ หรือชำรุดมีขนาดบ่อและความลึกเช่นใด

(๔) ปริมาณน้ำบาดาล เช่น ศักยภาพน้ำบาดาลในแอ่งน้ำบาดาลของเขตน้ำบาดาลนั้น หรือในพื้นที่ตามเขตปกครองนั้น รวมทั้งศักยภาพของบ่อน้ำบาดาลที่มีอยู่แล้วในสถานประกอบกิจการนั้น หรือในบริเวณใกล้เคียง

(๕) คุณภาพน้ำบาดาล เช่น คุณภาพน้ำบาดาลในแอ่งน้ำบาดาล หรือในเขตน้ำบาดาล หรือในพื้นที่ตามเขตปกครองนั้น รวมทั้งคุณภาพน้ำบาดาลของบ่อน้ำบาดาลที่มีอยู่แล้วในสถานประกอบกิจการนั้นหรือในบริเวณใกล้เคียงว่ามีคุณภาพน้ำบาดาลที่เหมาะสมตามที่ได้มีการวิเคราะห์คุณภาพน้ำบาดาลไว้หรือตามที่บ่งชี้ในแผนที่น้ำบาดาล หรือมีลักษณะทางกายภาพเช่นไร



(๖) ผลกระทบต่อสิ่งแวดล้อมและสุขภาพ เช่น การสูบน้ำบาดาลจากบ่อน้ำบาดาลที่อนุญาตให้เจาะน้ำบาดาลและที่อนุญาตให้ใช้น้ำบาดาล โดยการสูบน้ำบาดาลนั้นไม่มีผลกระทบต่อศักยภาพน้ำบาดาลในแอ่งน้ำบาดาล หรือในเขตน้ำบาดาล หรือในพื้นที่ตามเขตปกครองนั้น รวมทั้งศักยภาพของบ่อน้ำบาดาลที่มีอยู่แล้วในสถานประกอบกิจการนั้นหรือในบริเวณใกล้เคียง รวมทั้งคุณภาพน้ำบาดาลที่นำขึ้นมาใช้ต้องไม่มีผลกระทบต่อสุขภาพของประชาชน หรือสิ่งแวดล้อม

## หมวด ๒

## การดำเนินการตรวจสอบสถานที่

## ส่วนที่ ๑

การตรวจสอบสถานที่ตามคำขอรับใบอนุญาตเจาะน้ำบาดาลและ  
ใบอนุญาตใช้น้ำบาดาล

ข้อ ๘ การตรวจสอบสถานที่ตามคำขอรับใบอนุญาตเจาะน้ำบาดาลและใบอนุญาตใช้น้ำบาดาล ให้พนักงานน้ำบาดาลประจำท้องที่หรือเจ้าหน้าที่ที่ได้รับมอบหมายจากพนักงานน้ำบาดาลประจำท้องที่ดำเนินการ ดังนี้

(๑) ดำเนินการตามข้อ ๕ ข้อ ๖ (๑) (๒) และข้อ ๗ เพื่อประโยชน์ในการพิจารณาการออกใบอนุญาตเจาะน้ำบาดาลและใบอนุญาตใช้น้ำบาดาล

(๒) สถานที่เจาะน้ำบาดาลต้องเป็นไปตามหลักเกณฑ์และมาตรการในทางวิชาการที่ออกตามความในมาตรา ๖ (๑) แห่งพระราชบัญญัติน้ำบาดาล พ.ศ. ๒๕๒๐

ข้อ ๙ เมื่อดำเนินการตามข้อ ๘ แล้วเสร็จ ให้พนักงานน้ำบาดาลประจำท้องที่หรือเจ้าหน้าที่ที่ได้รับมอบหมายจากพนักงานน้ำบาดาลประจำท้องที่เสนอรายงานบันทึกการตรวจสอบ ความเห็นพร้อมทั้งคำขอ เอกสารหรือหลักฐาน เพื่อเสนอคณะกรรมการเขตหรือคณะกรรมการในส่วนกลางซึ่งคณะกรรมการน้ำบาดาลแต่งตั้งขึ้นเพื่อให้มีหน้าที่พิจารณากลับกรองคำขอรับใบอนุญาตประกอบกิจการน้ำบาดาล หรือผู้ออกใบอนุญาตพิจารณาต่อไป

## ส่วนที่ ๒

การตรวจสอบสถานที่ตามคำขอต่ออายุใบอนุญาตเจาะน้ำบาดาลและ  
ใบอนุญาตใช้น้ำบาดาล

ข้อ ๑๐ การตรวจสอบสถานที่ตามคำขอต่ออายุใบอนุญาตเจาะน้ำบาดาลและใบอนุญาตใช้น้ำบาดาล ให้พนักงานน้ำบาดาลประจำท้องที่หรือเจ้าหน้าที่ที่ได้รับมอบหมายจากพนักงานน้ำบาดาลประจำท้องที่ดำเนินการ ดังนี้

(๑) ให้ดำเนินการตามข้อ ๕ ข้อ ๖ (๑) (๒) และข้อ ๗ เพื่อประโยชน์ในการพิจารณาการต่ออายุใบอนุญาตเจาะน้ำบาดาลและใบอนุญาตใช้น้ำบาดาล

(๒) การตรวจสอบการติดตั้งเครื่องวัดปริมาณน้ำประจําบ่อน้ำบาดาลให้ดำเนินการตรวจสอบข้อเท็จจริงและบันทึกข้อมูลรายละเอียดต่าง ๆ ให้เป็นไปตามบันทึกการตรวจสอบ (แบบ ต.๑) ท้ายระเบียบนี้

ข้อ ๑๑ เมื่อดำเนินการตามข้อ ๑๐ แล้วเสร็จ ให้พนักงานน้ำบาดาลประจำท้องที่หรือเจ้าหน้าที่ที่ได้รับมอบหมายจากพนักงานน้ำบาดาลประจำท้องที่เสนอรายงานบันทึกการตรวจสอบให้ผู้ออกใบอนุญาตเพื่อพิจารณาต่ออายุใบอนุญาตหรือสั่งไม่อนุญาตให้ต่ออายุใบอนุญาต

ประกาศ ณ วันที่ ๒๖ มีนาคม พ.ศ. ๒๕๖๒

จงจิตร นีรนาทเมธีกุล

อธิบดีกรมทรัพยากรน้ำบาดาล

บันทึกการตรวจสอบ

|                       |          |
|-----------------------|----------|
| <input type="radio"/> | จ. ....  |
| <input type="radio"/> | ข. ....  |
| <input type="radio"/> | ตจ. .... |
| <input type="radio"/> | ตช. .... |

สถานที่บันทึก .....

บันทึกนี้เป็นหลักฐานเพื่อแสดงว่า วันที่ ..... เวลา ..... น.

พนักงานน้ำบาดาลประจำท้องถิ่น หรือเจ้าหน้าที่ที่ได้รับมอบหมายจากพนักงานน้ำบาดาลประจำท้องถิ่น ประกอบด้วย

- |         |         |
|---------|---------|
| ๑. .... | ๓. .... |
| ๒. .... | ๔. .... |

ได้ร่วมกันตรวจสอบการประกอบกิจการน้ำบาดาลของผู้ประกอบการชื่อ .....

ตั้งอยู่เลขที่ ..... หมู่ที่ ..... ถนน ..... กม.ที่ .....

ตรอก/ซอย ..... ตำบล/แขวง ..... อำเภอ/เขต .....

จังหวัด ..... โทร ..... โทรสาร .....

ก่อนการตรวจสอบ คณะผู้ตรวจสอบได้แสดงตนและแสดงความบริสุทธิ์ใจจนเป็นที่พอใจแก่ผู้เกี่ยวข้องตามที่ได้อธิบายแล้ว ผลการตรวจสอบปรากฏรายละเอียด ดังนี้

สภาพแหล่งน้ำผิวดินหรือน้ำดิบ

- |                                   |                               |                                    |                             |
|-----------------------------------|-------------------------------|------------------------------------|-----------------------------|
| <input type="radio"/> น้ำในแม่น้ำ | <input type="radio"/> ทะเลสาบ | <input type="radio"/> ลำคลอง       | <input type="radio"/> ลำธาร |
| <input type="radio"/> อ่างเก็บน้ำ | <input type="radio"/> สระน้ำ  | <input type="radio"/> อื่น ๆ ..... |                             |

เขตการบริการของการประปา  การประปานครหลวง  การประปาสวนภูมิภาค

การประปาบริการถึง

ใช้น้ำประปาแล้ว

ติดตั้งมาตรประปาขนาด  ..... มม. หมายเลข ..... อ่านค่าได้ ..... ลบ.ม.

ใช้น้ำประปา ..... ลบ.ม./เดือน ชำระค่าใช้น้ำประปา .....บาท/เดือน

ติดตั้งมาตรประปาขนาด  ..... มม. หมายเลข ..... อ่านค่าได้ ..... ลบ.ม.

ใช้น้ำประปา ..... ลบ.ม./เดือน ชำระค่าใช้น้ำประปา .....บาท/เดือน

ติดตั้งมาตรประปาขนาด  ..... มม. หมายเลข ..... อ่านค่าได้ ..... ลบ.ม.

ใช้น้ำประปา ..... ลบ.ม./เดือน ชำระค่าใช้น้ำประปา .....บาท/เดือน

ไม่ได้ใช้น้ำประปา เนื่องจาก .....

การประปาบริการไม่ถึง ห่างจากท่อประปาขนาด  ..... มม. ระยะทางประมาณ ..... เมตร

เขตการบริการของการประปา  เทศบาล  อบต.  หมู่บ้าน  เอกชน  อื่นๆ.....

ปริมาณ..... ลบ.ม./เดือน

สภาพการใช้น้ำประปา/น้ำผิวดิน

ในการอุปโภค-บริโภค ..... ลบ.ม./เดือน

ในกระบวนการผลิต ..... ลบ.ม./เดือน กำลังการผลิต ..... ต่อ/เดือน

ใช้เป็นวัตถุดิบในการผลิต ..... ลบ.ม./เดือน กำลังการผลิต..... ต่อ/เดือน

ใช้ในการเกษตร ..... ลบ.ม./เดือน

อื่นๆ ..... ลบ.ม./เดือน

สภาพสถานที่/สถานที่ตั้ง

- บ้านพักอาศัย ..... หลัง       หมู่บ้านจัดสรร ..... หลัง
- อาคารพาณิชย์ ..... คูหา       โรงงานอุตสาหกรรมผลิต .....
- เกษตรกรรม       เพาะปลูก       เลี้ยงสัตว์
- อื่นๆ .....
- จำนวนคน ..... คน      พักประจำ ..... คน    ไป - กลับ ..... คน
- อยู่ในเขตวิกฤตการณ์น้ำบาดาล      อยู่นอกเขตวิกฤตการณ์น้ำบาดาล

สภาพบ่อน้ำบาดาล/ปริมาณน้ำบาดาลที่ใช้หรือต้องการใช้

- บ่อน้ำบาดาลที่มีอยู่แล้ว จำนวน ..... บ่อ ขนาดบ่อ ..... มม. (ตามลำดับ) ลึก ..... เมตร (ตามลำดับ)
- ขาด ..... บ่อ
- ปริมาณการใช้น้ำบาดาล รวมทุกบ่อ จำนวน ..... ลบ.ม./เดือน
- บ่อน้ำบาดาลบริเวณใกล้เคียง จำนวน ..... บ่อ ขนาดบ่อ ..... มม. (ตามลำดับ) ลึก ..... เมตร (ตามลำดับ)

สภาพการใช้น้ำบาดาลปัจจุบัน

- ในการอุปโภค-บริโภค ..... ลบ.ม./เดือน
- ในกระบวนการผลิต ..... ลบ.ม./เดือน      กำลังการผลิต ..... ต่อ/เดือน
- ใช้เป็นวัตถุดิบในการผลิต ..... ลบ.ม./เดือน      กำลังการผลิต ..... ต่อ/เดือน
- ใช้ในการเกษตร ..... ลบ.ม./เดือน
- อื่นๆ ..... ลบ.ม./เดือน

ปริมาณน้ำตามใบอนุญาตไม่เกิน ..... ลบ.ม./เดือน    ใช้จริง ..... ลบ.ม./เดือน

- เหมาะสม     ไม่เหมาะสม เนื่องจาก .....

ทั้งนี้ ได้แนะนำให้ส่งรายงานการใช้น้ำบาดาล (แบบ นบ./๑๑) ตามกำหนดเวลาแล้ว

สัดส่วนการใช้น้ำ (ในเขตวิกฤตการณ์น้ำบาดาล) น้ำประปา ..... % น้ำบาดาล ..... %

คุณภาพน้ำบาดาลทางกายภาพ (สี/กลิ่น/รส) .....

ผลกระทบต่อสิ่งแวดล้อมและสุขภาพ

- น้ำมีคุณสมบัติที่เป็นพิษ
- มีแหล่งมลพิษ (ฝังกลบขยะมูลฝอย, สารพิษหรือของเสียอุตสาหกรรม, บ่อพักน้ำเสียจากโรงงานอุตสาหกรรม, เหมืองแร่, ฯลฯ) ในรัศมี ๑ กิโลเมตร
- การสูบน้ำบาดาลอาจมีผลกระทบต่อศักยภาพบ่อน้ำบาดาลข้างเคียง
- อื่น ๆ .....

พนักงานน้ำบาดาลประจำท้องที่หรือเจ้าหน้าที่ที่ได้รับมอบหมายจากพนักงานน้ำบาดาลประจำท้องที่ ได้ดำเนินการตรวจสอบสถานที่ประกอบกิจการน้ำบาดาลดังกล่าวแล้วมีความเห็น ดังนี้

- ควรให้ส่งผลวิเคราะห์คุณภาพน้ำบาดาลต่อพนักงานน้ำบาดาลประจำท้องที่ ภายใน ๓๐ วัน นับแต่วันที่ได้รับแจ้ง เนื่องจากพิจารณาเห็นว่าเป็นพื้นที่ที่อาจส่งผลกระทบต่อศักยภาพน้ำบาดาล สิ่งแวดล้อม และสุขภาพ
- ไม่ควรให้ส่งผลวิเคราะห์คุณภาพน้ำบาดาล

บันทึกเพิ่มเติม .....

.....

.....

บันทึกสภาพบ่อน้ำบาดาล

| - ใบอนุญาตที่<br>- หมายเลขบ่อ<br>- วันสิ้นอายุ<br>- ค่าพิกัด (UTM) | บ่อน้ำบาดาล                 |               |             | เครื่องสูบน้ำ                     |                         |                         |             | เครื่องวัดปริมาณน้ำบาดาล                         |   |   |
|--|-----------------------------|---------------|-------------|-----------------------------------|-------------------------|-------------------------|-------------|--|---|---|
|  | อนุญาต<br>(ลบ.ม./<br>เดือน) | ขนาด<br>(มม.) | ลึก<br>(ม.) | ชนิด<br>เครื่องสูบน้ำ             | จำนวน<br>แรงม้า<br>(HP) | ขนาด<br>ท่อดูด<br>(มม.) | ลึก<br>(ม.) | - ยี่ห้อ<br>- รุ่น<br>- หมายเลขมาตร              | ขนาด<br>∅<br>(มม.)                      | - อ่านได้ (ลบ.ม.)<br>- ขับเคลื่อนตัวเลข<br>ระบบแม่เหล็ก<br>- อัตราการไหล<br>(ลบ.ม./ชม.) |
|  |                             |               |             | <input type="radio"/> Submersible |                         |                         |             |  |   |   |
|  |                             |               |             | <input type="radio"/> Turbine     |                         |                         |             |  |   |   |
|  |                             |               |             | <input type="radio"/> .....       |                         |                         |             |  |   |   |
| N = .....  | คุณภาพน้ำบาดาล              |               |             | .....                             |                         |                         |             | <input type="radio"/> ติดตั้งถูกต้อง             | <input type="radio"/> ติดตั้งไม่ถูกต้อง |   |
| E = .....  | .....                       |               |             | .....                             |                         |                         |             | <input type="radio"/> ผนีกตะกั่วประทับตรา (เดิม) |   |   |
|  | .....                       |               |             | .....                             |                         |                         |             | ทบ. หมายเลข .....                                |   |   |
|  |                             |               |             | <input type="radio"/> Submersible |                         |                         |             |  |   |   |
|  |                             |               |             | <input type="radio"/> Turbine     |                         |                         |             |  |   |   |
|  |                             |               |             | <input type="radio"/> .....       |                         |                         |             |  |   |   |
| N = .....  | คุณภาพน้ำบาดาล              |               |             | .....                             |                         |                         |             | <input type="radio"/> ติดตั้งถูกต้อง             | <input type="radio"/> ติดตั้งไม่ถูกต้อง |   |
| E = .....  | .....                       |               |             | .....                             |                         |                         |             | <input type="radio"/> ผนีกตะกั่วประทับตรา (เดิม) |   |   |
|  | .....                       |               |             | .....                             |                         |                         |             | ทบ. หมายเลข .....                                |   |   |
|  | .....                       |               |             | .....                             |                         |                         |             | <input type="radio"/> ผนีกตะกั่วประทับตรา (ใหม่) |   |   |
|  | .....                       |               |             | .....                             |                         |                         |             | ทบ. หมายเลข .....                                |   |   |
| หมายเหตุ   |                             |               |             |                                   |                         |                         |             |  |   |   |
| .....  |                             |               |             |                                   |                         |                         |             |  |   |   |
| .....  |                             |               |             |                                   |                         |                         |             |  |   |   |
| .....  |                             |               |             |                                   |                         |                         |             |  |   |   |
| .....  |                             |               |             |                                   |                         |                         |             |  |   |   |

อนึ่ง ในการตรวจสอบครั้งนี้เจ้าหน้าที่มิได้บังคับ ชูเชิญ หรือกระทำด้วยประการอื่นใดต่อผู้นำตรวจสอบ ทั้งไม่ได้เรียกรับ ยอมจะรับ เอาไป หรือทำให้เสียหาย สูญหาย หรือเสื่อมค่าซึ่งทรัพย์สินหรือประโยชน์อย่างหนึ่งอย่างใดของผู้นำตรวจสอบ หรือสถานที่ซึ่งตรวจสอบแต่อย่างใด ได้อ่านให้ผู้เกี่ยวข้องทุกฝ่ายฟังแล้ว และเข้าใจดี จึงได้ลงลายมือชื่อไว้เป็นหลักฐาน

(ลงชื่อ) ..... ผู้นำตรวจสอบ/ผู้ให้ข้อมูล (ลงชื่อ) ..... ผู้ตรวจสอบ/บันทึก  
 (.....) (.....)

ตำแหน่ง ..... ตำแหน่ง .....

(ลงชื่อ) ..... (พยาน) (ลงชื่อ) ..... (พยาน)  
 (.....) (.....)

ตำแหน่ง ..... ตำแหน่ง .....

# แผนผังแสดงที่ตั้งบ่อน้ำบาดาล

ของ.....XXXXXXXXXXXXXXXXX  
สถานที่ตั้ง เลขที่..... กว. พน. ซอย..... กว. ถนน..... กว. กว.  
แขวง/ตำบล..... เขต/อำเภอ..... จังหวัด.....  
คำพิกัดฉาก UTM DATUM, WGS 84, ZONE, 47 P.  
หมายเลขบ่อ..... N = ..... E = .....  
หมายเลขบ่อ..... N = ..... E = .....

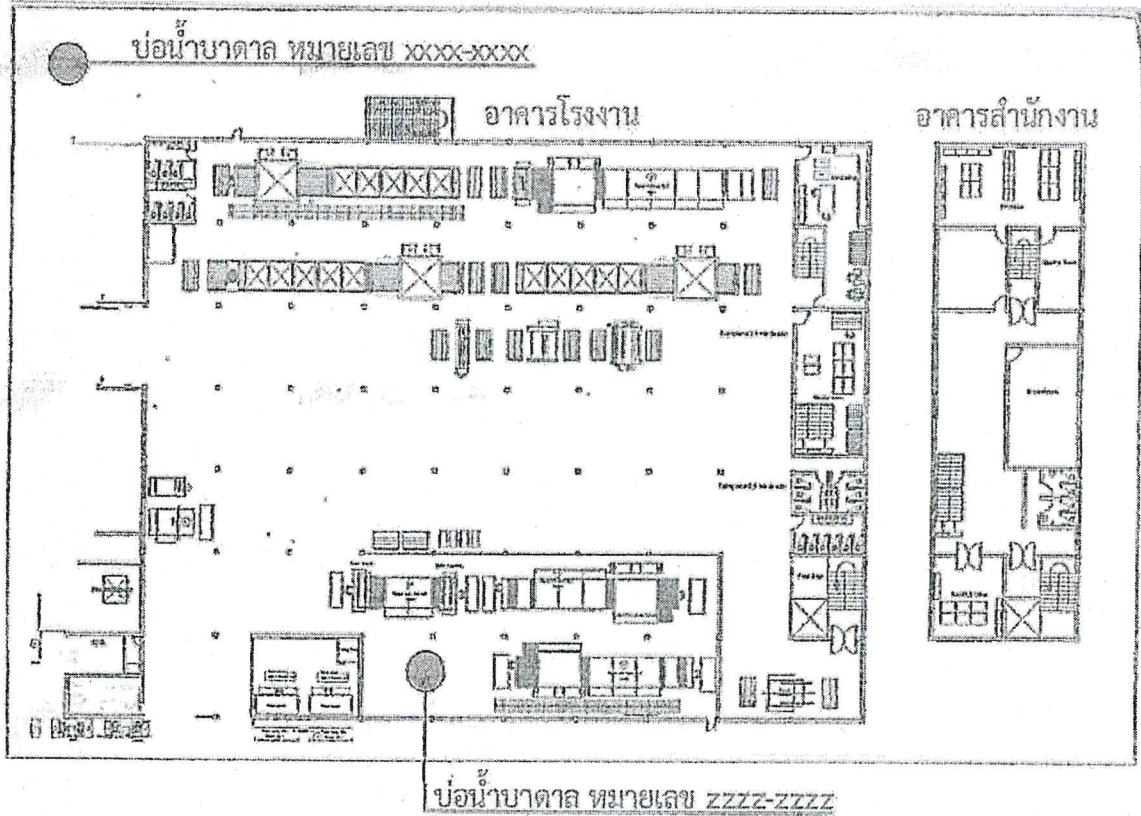

..... (ผู้เขียน)  
(.....)  
วันที่ XX เดือน XXXXXX พ.ศ. XXXX

ภาพถ่ายการตรวจสอบการประกอบกิจการน้ำบาดาล

คำขอที่ xx/xx ใบอนุญาตที่ xx - xxxxx - xxxx หมายเลขบ่อ xxxx - xxxx

ช่อง xxxxxxxxxxxxxxxxxxxx

เลขที่ xx หมู่ที่ xx ซอย xxxxxxxxxxxx ถนน xxxxxxxxxxxx

ตำบล xxxxxxxxxxxx อำเภอ xxxxxxxxxxxx จังหวัด xxxxxxxxxxxx

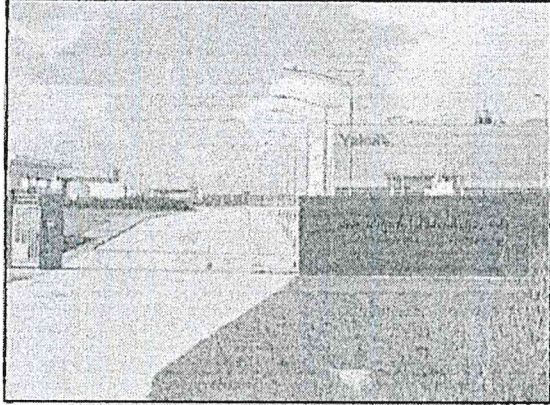

ทางเข้าสถานที่ตั้งบ่อน้ำบาดาล

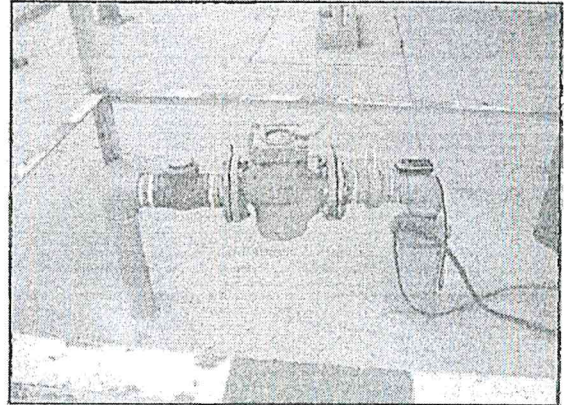

บ่อน้ำบาดาลขนาด 150 มม.

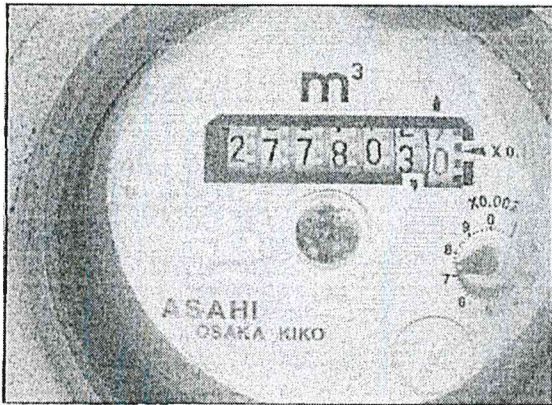

เครื่องวัดปริมาณน้ำบาดาล อ่านค่าได้ 277803 ลบ.ม.



สนีกตะกั่วเครื่องหมาย ทบ. หมายเลข 001070

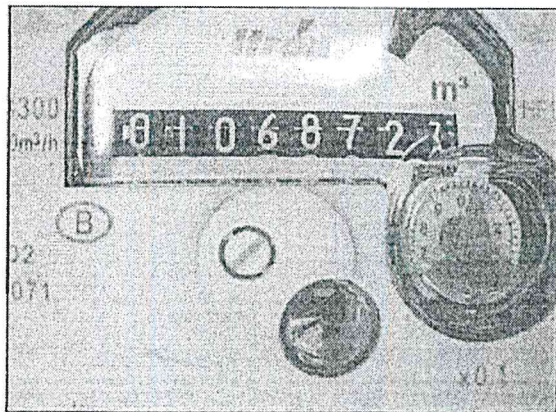

เครื่องวัดปริมาณน้ำประปา อ่านค่าได้ 01068723 ลบ.ม.

ภาพถ่ายจากสถานที่จริงเมื่อวันที่ xx เดือน xxxxx พ.ศ. xxxx

( xxxxxxxx xxxxxxxx )

ตำแหน่ง xxxxxxxxxxxxxxxxxxxxxxxxxxxx

# แผนที่สังเขปแสดงที่ตั้งบ่อน้ำบาดาล

ชื่อ..... xxxxxxxxxxxxxxxx  
สถานที่ตั้ง เลขที่ xxx หมู่ที่ xx ซอย..... xxxxxxxxxxxx ถนน..... xxxxxxxxxxxx  
แขวง/ตำบล..... xxxxxxxxxxxx เขต/อำเภอ..... xxxxxxxxxxxx จังหวัด..... xxxxxxxxxxxx  
ค่าพิกัดฉาก UTM DATUM WGS 84 ZONE 47 P  
หมายเลขบ่อ..... xxx-xxxx N = xxxxxxxx E = xxxxxx  
หมายเลขบ่อ..... zzzz-zzzz N = xxxxxxxx E = xxxxxx

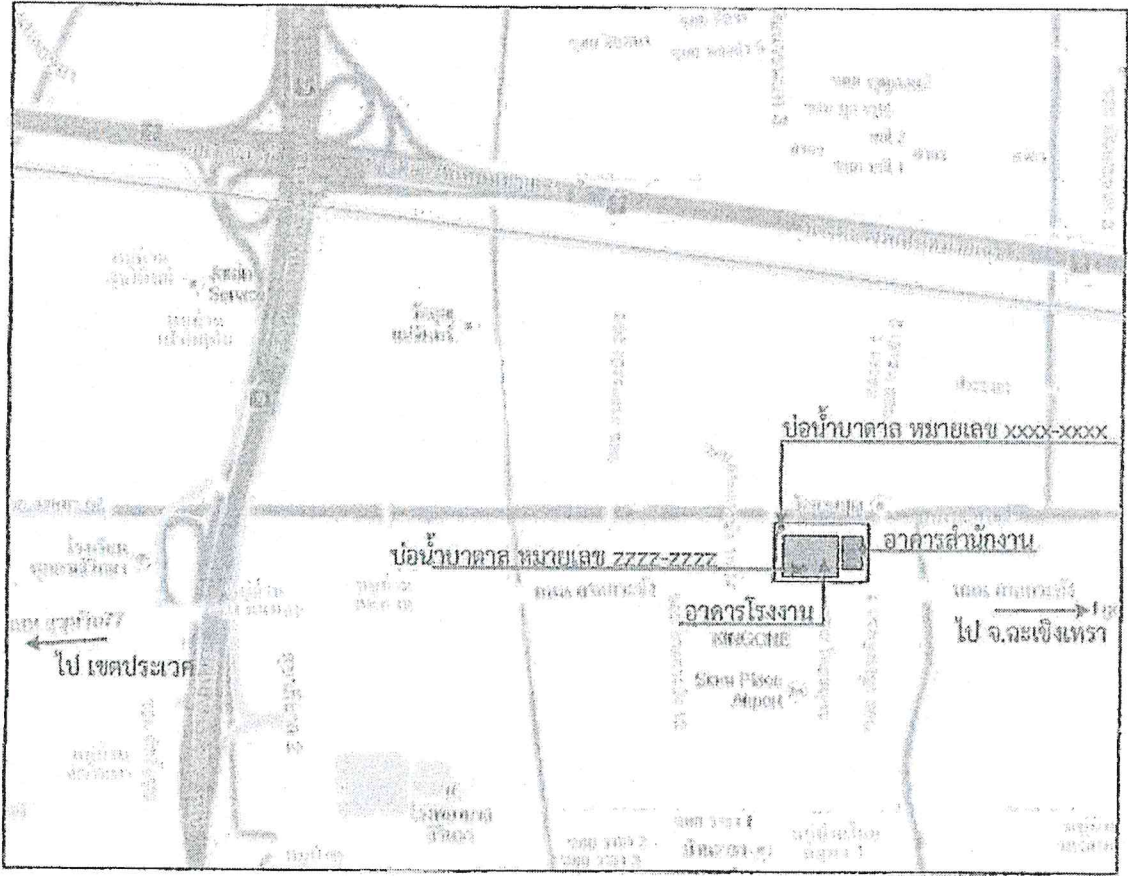

..... (ผู้เขียน)  
(.....)

วันที่ xx เดือน xxxxx พ.ศ. xxxxx